



PELAN STRATEGIK KEMENTERIAN KESIHATAN MALAYSIA 2011-2015

LAPORAN PENCAPAIAN TAHUN 2014

**Bahagian Perancangan,
Kementerian Kesihatan Malaysia**

KANDUNGAN

1. PENGENALAN	1
1.1. Tujuan Pelaporan	1
1.2. Pelaksanaan Pemantauan	1
2. PENCAPAIAN	3
2.1. Pencapaian Keseluruhan	3
2.2. Pencapaian KPI Bermasalah	4
2.3. Penguguran KPI	6
5. PERBINCANGAN	7
6. KESIMPULAN	7
SENARAI INDIKATOR UTAMA	9
SENARAI INDIKATOR PROGRAM	13

Senarai Jadual dan Gambarajah

Jadual 1 : Bilangan Indikator yang dipantau	3
Jadual 2 : Pencapaian Keseluruhan Pelan Strategik KKM 2011-2014	3
Jadual 3 : KPI yang Bermasalah di dalam Mencapai Sasaran Tahun 2014	4
Jadual 4 : KPI yang digugurkan daripada Pemantauan 2014	6
Gambarajah 1: Peratusan Pencapaian KPI 2011-2014	4

LAPORAN PENCAPAIAN TAHUN 2014

PELAN STRATEGIK KKM 2011-2015

1. PENGENALAN

Pada tahun 2010, Kementerian Kesihatan Malaysia telah membangunkan dokumen Pelan Strategik KKM 2011-2015¹ yang selari dengan halatuju dan hasrat kerajaan dalam tempoh Rancangan Malaysia Ke Sepuluh. Dokumen ini adalah berpandukan dokumen Rancangan Malaysia Ke-Sepuluh. Pelan Tindakan, KPI serta sasaran untuk tempoh 5 tahun bagi setiap Program/ Bahagian di dalam Kementerian telah didokumenkan hasil daripada bengkel yang diadakan sebelum itu.

Tahun 2013 merupakan tahun untuk kajian semula Pelan Strategik KKM. Sehubungan itu, Bengkel Kajian Separuh Penggal Pelan Strategik KKM telah diadakan pada 16- 17 Mei 2013 di Institut Pengurusan Kesihatan, Bangsar. Antara lain tujuan bengkel ini diadakan adalah untuk mengkaji semula KPI yang terdapat dalam dokumen Pelan Strategik ini, menyelaraskan semula KPI supaya selari dengan KPI Inisiatif Rancangan Malaysia Ke Sepuluh yang dipantau oleh Unit Perancang Ekonomi dan juga mengambil kira input Outcome Based Budgeting (OBB) KKM. Hasil daripada Kajian Separuh Penggal tersebut, sebuah laporan Kajian Separuh Penggal (KSP) Pelan Strategik KKM 2011-2015² telah diterbitkan pada tahun 2014.

1.1. Tujuan Pelaporan

Dokumen ini merupakan laporan yang memaklum dan menganalisa status pencapaian pelaksanaan Pelan Strategik KKM 2011-2015. Ia dikeluarkan bagi tujuan :

- Melaporkan hasil pemantauan pelaksanaan Pelan Strategik KKM bagi tahun 2014
- Melaporkan perubahan indikator kesihatan dan sasaran
- Mengenal pasti isu dan cabaran di dalam pencapaian sesebuah KPI

1.2. Pelaksanaan Pemantauan

KPI yang diukur pada tahun 2014 adalah berpandukan KPI yang terdapat dalam dokumen Kajian Separuh Penggal Pelan Strategik KKM 2011-2015. Seperti tahun sebelumnya, pengukuran KPI ini

¹ Dokumen Pelan Strategik KKM 2011-2015

² Dokumen Kajian Separuh Penggal Pelan Strategik KKM 2011-2015

dilakukan secara tahunan. Mekanisma pemantauan pelan kesihatan bermula dengan penyediaan rangka kerja bagi pemantauan pelan kesihatan. Ini diikuti dengan pengumuman atau hebahan melalui surat dan e-mel kepada semua Program/Bahagian mengenai pengumpulan data /maklumat pencapaian bagi tahun 2014. Satu tempoh masa diberikan bagi mendapatkan maklum balas dari Program / Bahagian di KKM berkaitan dengan aktiviti masing-masing. Data/maklumat yang diterima akan disemak dan dimasukkan ke dalam format yang telah dibangunkan.

Seterusnya, analisa KPI dibuat berdasarkan maklumat yang diperolehi. Draf laporan pemantauan akan disediakan dan hasil kajian akan dibentangkan kepada Pengurusan Atasan KKM. Pindaan akan dilaksanakan jika perlu dan laporan akhir akan diedarkan. (Rujuk **Annex 1** mengenai Carta Alir Proses Kerja Pemantauan Pelan Kesihatan).

Bagi tahun 2014, sebanyak 122 KPI yang ditetapkan untuk dipantau yang terdiri daripada **14** Indikator Utama dan **108** indikator diperingkat Program/ Bahagian. Manakala 11 KPI lain tidak dipantau kerana ianya hanya boleh dinilai pada akhir tahun 2015. Senarai indikator adalah seperti di **Annex 2 dan 3**.

Pencapaian indikator telah dikategori kepada :

Kategori 1: Mencapai sasaran (jika mencapai $\pm 5\%$ varian sasaran)

Kategori 2: Tidak mencapai sasaran (jika kurang atau melebihi $\pm 5\%$ varian sasaran)

Kategori 3: Belum Masa untuk dinilai

Pengiraan Peratusan Pencapaian Keseluruhan

$$\text{Peratus Pencapaian Keseluruhan} = \frac{\text{Jumlah bilangan KPI yang mencapai sasaran (Kategori 1)}}{\text{Jumlah bilangan keseluruhan KPI yang dipantau (Kategori 1 + Kategori 2)}} \times 100\%$$

KPI yang belum tiba masanya untuk dinilai tidak diambilkira sebagai denominator.

2. PENCAPAIAN

Pada 2014, terdapat 133 KPI yang dipantau berbanding sebanyak 121, 109 dan 142 KPI masing-masing pada tahun 2011, 2012 dan 2013 (lihat Jadual 1). Perubahan ini berlaku selepas Kajian Semula Pelan Strategik KKM yang dimuktamadkan pada tahun 2013.

Jadual 1 : Bilangan Indikator yang dipantau

	2011	2012	2013*	2014
Jumlah Keseluruhan Indikator	121	109	142	133
Jumlah Indikator yang di gugurkan	-	12	29	9
Jumlah Indikator yang di tambah	-	-	62	-
Bilangan indikator yang belum tiba masa untuk diukur pencapaiannya pada tahun berkenaan	6	2	15	11
Bilangan indikator yang ada maklumat pencapaian pada tahun samasa	115	107	127	122

* Selepas Kajian Separuh Penggal Pelan Strategik KKM 2011-2015

2.1. Pencapaian Keseluruhan

Pencapaian KPI keseluruhan pada tahun 2014 merosot kepada 80.3% berbanding dengan 85.8%, 80.4% dan 85.2% masing-masing pada tahun 2013, 2012 dan 2011 (lihat Jadual 2 dan Gambarajah 1).

Jadual 2 : Pencapaian Keseluruhan Pelan Strategik KKM 2011-2014

	2011	2012	2013	2014*
Mencapai sasaran (dalam lingkungan \pm 5% varian dari sasaran yang ditetapkan)	98 (85.2%)	86 (80.4%)	109 (85.8%)	98 (80.3%)
Tidak mencapai sasaran yang ditetapkan	17 (14.8%)	21 (19.6%)	18 (14.2%)	24 (19.7%)
Jumlah indikator yang yang dinilai pada tahun semasa	115	107	127	122

Gambarajah 1: Status Pencapaian Pelan Strategik KKM, 2011-2014

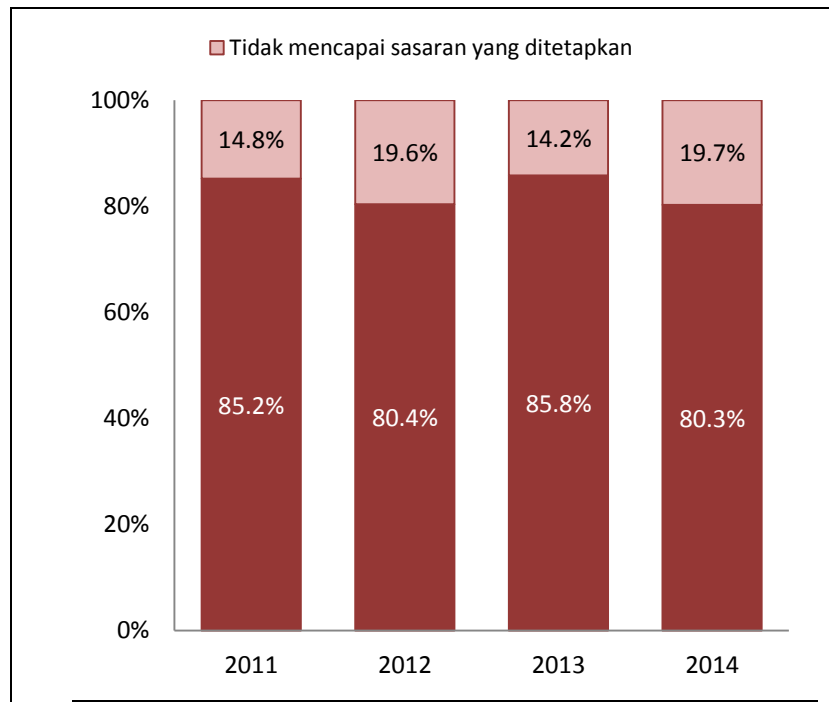

Pencapaian terperinci semua KPI yang dipantau adalah seperti ANNEX 2 dan ANNEX 3.

2.2. Pencapaian KPI Bermasalah

Di dalam pemantauan KPI tahun 2014, terdapat sebilangan KPI yang menghadapi masalah untuk mencapai sasaran yang telah ditetapkan. Jadual 3 memaparkan KPI yang bermasalah berkenaan.

Jadual 3 : KPI yang Bermasalah di dalam Mencapai Sasaran Tahun 2014

Bil.	KPI	Bahagian
KPI Outcome		
1	1e. Nisbah katil hospital:penduduk (bagi 10,000 penduduk)	Bahagian Perancangan
2	3c. Kadar Kematian Bayi (1,000 kelahiran hidup)	Bahagian Pembangunan Kesihatan Keluarga
3	3d. Kadar Kematian Ibu(100,000 kelahiran hidup)	Bahagian Pembangunan Kesihatan Keluarga
4	3e. Kadar Kematian Kanak-Kanak bawah 5 tahun (1,000 kelahiran hidup)	Bahagian Pembangunan Kesihatan Keluarga
KPI Program		
5	1a. Kadar notifikasi HIV bagi setiap 100,000 penduduk	Bahagian Kawalan Penyakit
6	1d. Kadar sembuh TB	Bahagian Kawalan Penyakit
7	2a. Penurunan kes denggi yang didaftarkan	Bahagian Kawalan Penyakit

Bil.	KPI	Bahagian
8	2b. Peratus lokaliti outbreak denggi yang dapat dikawal dalam tempoh 2 minggu	Bahagian Kawalan Penyakit
9	8b. Peratus wanita berumur 20-65 tahun (aktif seks) yang telah menjalani Paps Smear	Bahagian Pembangunan Kesihatan Keluarga
10	14a. Peratus fasiliti dengan perkhidmatan pemeriksaan sendiri (self examination)	Bahagian Pembangunan Kesihatan Keluarga
11	15a. Peratus hospital yang mengekalkan status Hospital Rakan Bayi	Bahagian Pemakanan
12	21a. Jumlah Hits pengguna portal MyHealth (www.myhealth.gov.my)	Bahagian Pendidikan Kesihatan
13	28a. Peratus remaja berumur 15-19 tahun yang mempunyai pengetahuan asas (essential knowledge) tentang HIV/AIDS	Bahagian Pendidikan Kesihatan
14	35b. Bilangan tambahan katil ICU berfungsi	Bahagian Perkembangan Perubatan
15	44d. Peratus jururawat dengan kepakaran atau post basik yang bekerja dalam bidang klinikal utama	Bahagian Kejururawatan
16	47a. Bil fasiliti kesihatan KKM dengan HIS/CIS berkongsi maklumat kesihatan pesakit melalui MyHIX	Bahagian Telekesihatan
17	49a. Peratus maklumbalas diberikan kepada pelanggan bagi perkhidmatan Tanya Pakar, Portal My HEALTH dalam tempoh 3 hari bekerja	Bahagian Telekesihatan
18	54a. Peratus episod keracunan makanan di sekolah	Program Keselematan dan Kualiti Makanan
19	58a. Bilangan laporan 1Malaysia Care Blueprint Transformasi Sistem Kesihatan	Bahagian Perancangan
20	59a. Bilangan laporan Kajian penstrukturan semula sistem Kesihatan Malaysia	Bahagian Perancangan
21	60a. Kadar kesilapan (error rate) bagi pengkodan Klasifikasi ICD 10 (4 digit) - untuk KKM sahaja	Bahagian Perancangan
22	66c. Bilangan konsultasi peringkat antarabangsa	Institusi Penyelidikan
23	69a. Bilangan industri membiayai penyelidikan	Institusi Penyelidikan
24	93a. Bilangan Pangkalan data atas talian dilanggan	Bahagian Khidmat Pengurusan

2.3. Pengukuran KPI

Beberapa KPI telah digugurkan dan tidak dipantau pada tahun 2014 seperti di Jadual 4. Antara sebab penggugurannya adalah aktiviti berkenaan yang tidak lagi dilaksanakan dan telah digantikan dengan Inisiatif yang lain seperti Program NCDP-1M. Terdapat juga KPI yang telah mencapai hampir 100% pencapaian dan digugurkan pada tahun 2014.

Jadual 4: KPI yang digugurkan daripada Pemantauan 2014

Bil.	Pelan Tindakan	KPI	Bahagian
1	Menjalankan projek Intervensi Faktor Risiko Penyakit Tidak Berjangkit (Projek NCPD 1Malaysia) dalam komuniti pencegahan dan kawalan penyakit NSPNCD 2010-2014	4a. Purata penurunan berat badan (kg) bagi peserta yang terlibat dengan Program Intervensi Komuniti NCDP1M	Bahagian Kawalan Penyakit
2	Memantau Produk makanan terpilih yang dikurangkan kandungan sodium	17a. Bilangan produk makanan yang dikurangkan sodium dalam tahun semasa	Bahagian Pemakanan
3	Memantau projek Communication for Behavioural impact (COMBI)	23a. Bilangan Projek COMBI yang dilaksanakan	Bahagian Pendidikan Kesihatan
4	Membangun kemahiran dan kompetensi dalam kalangan Allied Health Profesion (AHP)	41a. Peratus Allied Health Personnel (AHP) yang dihantar untuk latihan Masters/PhD dan kepakaran	Bahagian Sains Kesihatan Bersekutu
5	Menyediakan perkhidmatan myCPD kepada anggota kesihatan	48a. Pelaksanaan myCPD kepada 9 kategori anggota kesihatan profesional dari segi sistem/aplikasi	Bahagian Telekesihatan
6	Memastikan air minuman yang dibekalkan kepada orang ramai adalah selamat	64a. Peratusan pematuhan E.coli dari sampel Bekalan Air Awam	Bahagian Perkhidmatan Kejuruteraan
7	Pengeluaran surat sokongan Pengamal PT&K Asing	52a. Peratus permohonan surat sokongan bagi pengamal warga asing dikeluarkan dalam tempoh 14 hari	Bahagian Perubatan Tradisional Dan Komplementari
8	Pemeriksaan premis yang menawarkan perkhidmatan Perubatan Tradisional dan Komplementari	53a. Bilangan premis Perubatan Traditional & Komplementarri diperiksa setahun.	Bahagian Perubatan Tradisional Dan Komplementari
9	Pencapaian pelaksanaan audit kejururawatan di Hospital	46a. Peratus jururawat yang diaudit mencapai tahap kepatuhan dalam Administration of Oral Medication	Bahagian Kejururawatan

5. PERBINCANGAN

Di dalam mendapatkan maklum balas pencapaian bagi penyediaan laporan tahunan ini, terdapat beberapa isu dan halangan, antaranya.

- Perubahan 'contact person' di peringkat Bahagian, yang tidak dimaklumkan kepada Urusetia, menyebabkan kesukaran mendapatkan maklumat pada waktu yang ditetapkan
- Sasaran yang berubah-ubah setiap tahun terutamanya bagi yang melibatkan data dari agensi lain dan data jangkaan populasi penduduk.
- Maklumat pencapaian yang lewat diterima dari Bahagian kerana mereka bergantung kepada pengumpulan data dari negeri-negeri serta data dari agensi lain seperti Jabatan Statistik Negara; contohnya data bagi Kadar Kematian Bayi, Kadar Kematian Ibu serta Kadar Kematian Kanak-kanak bawah 5 tahun.

6. KESIMPULAN

Laporan pemantauan tahunan ini memaparkan pencapaian KPI yang terdapat dalam Pelan Strategik KKM 2011-2015. Secara keseluruhannya pencapaian KKM pada tahun 2014 adalah baik.

Setiap Program dan Bahagian harus meneliti pelaksanaan aktiviti masing-masing bagi memastikan pencapaian KPI yang ditetapkan tidak mengalami masalah pada masa akan datang. Diharapkan dengan pelaporan yang dibentangkan ini dapat digunakan sebagai rujukan untuk penambahbaikan sistem penyampaian kesihatan KKM ke arah mencapai status Negara Maju Berpendapatan Tinggi menjelang tahun 2020.

ANNEX 1

Carta Aliran Pemantauan Pelan Kesihatan

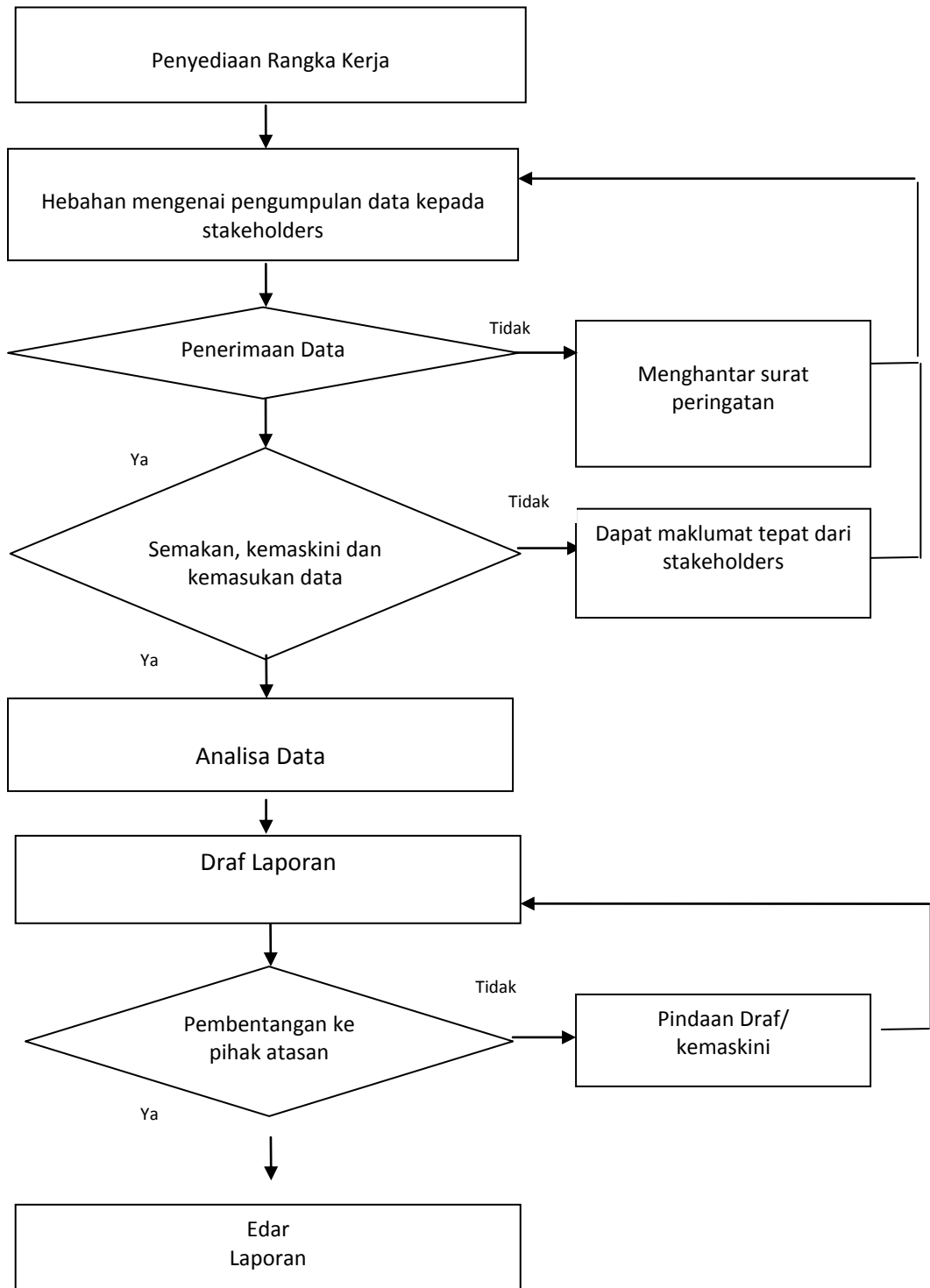

ANNEX 2

SENARAI INDIKATOR UTAMA

INDIKATOR UTAMA

Kod No	Pelan Tindakan	Indikator		2010	2011	2012	2013	2014	2015	Catatan2014 S = Sasaran P = Pencapaian	
1	Meningkat akses dan kesaksamaan perkhidmatan penjagaan kesihatan	1a. Nisbah doktor : penduduk	S		1:600*	1:600 *	1:731**	1:705**	1:680**	* Sasaran Pelan Strategik (PS) ** Sasaran MES ◆ Health Facts	
			P	1: 859 ◆	1:791◆ ▼	1:758◆ ▼	1:633 ◆	1:661◆			
		1b. Nisbah doktor pergigian : penduduk	S		1:6,895	1: 6,096	1: 6,206**	1: 5,990**	1: 5,781**	** Sasaran MES ◆ Health Facts	
			P	1:7,437◆	1:6,810◆ ▼	1:6,436◆ ▼	1: 5,676◆	1:5,112◆			
		1c. Nisbah jururawat : penduduk	S		1:293	1: 275	1:333**	1:321**	1:310**	** Sasaran MES ◆ Health Facts	
			P	1:410 ◆	1:387◆ ▼	1:345 ◆ ▼	1:333◆	1:325 ◆			
		1d. Nisbah farmasi : penduduk	S		1:3,160*	1: 2,865*	1: 2,611*	1: 2,395	1: 2,214	* Sasaran Pelan Strategik (PS) ◆ Health Facts	
			P	1:3,652◆	1:3,355◆ ▼	1:3,039◆ ▼	1: 2,949◆ ▼	1:2,448 ◆			
		1e. Nisbah katil hospital:penduduk(ba gi 10,000 penduduk)	S		19.30◆	19.30**	19.53**	19.64**	19.80**	** Sasaran MES ◆ Health Facts	
			P	19.30**	19.1◆	19.38◆	19.53◆	19.08 ▼			
		1f. Nisbah klinik kesihatan (termasuk klinik kesihatan Ibu dan Anak):penduduk	S					1: 28,613**	1:28,612**	1:28,638**	** Sasaran MES ◆ Health Facts
			P			1:28,621◆	1:28,599◆	1:28,261 (p)			

INDIKATOR UTAMA

Kod No	Pelan Tindakan	Indikator		2010	2011	2012	2013	2014	2015	Catatan2014 S = Sasaran P = Pencapaian
2	Meningkatkan responsif terhadap perkhidmatan penjagaan kesihatan	2a. Peratus pesakit dengan masa menunggu <3 bulan bagi elective thyroidectomy	S		90%**	91%**	92%**	93%**	94%**	** Sasaran MES
			P	89.26%	93.09%	93.25%	97.25%	96.54%		
3	Kurangkan mortaliti dan morbiditi yang boleh dicegah	3a. Jangka Hayat Lelaki (semasa kelahiran)	S		71.70♣	72.10♣	72.4♣	72.5**	72.63**	** Sasaran MES ♦ Health Facts ♣ Jabatan Perangkaan Malaysia
			P	71.68p♦	72.16p♦	72.3♦	72.56♦	72.5 (e)		
		3b. Jangka Hayat Wanita (semasa kelahiran)	S		76.60♣	72.30♣	77.40**	77.60**	77.70**	** Sasaran MES ♦ Health Facts ♣ Jabatan Perangkaan Malaysia
			P	76.78p♦	76.80p♦	77.20♦	77.18♦	77.2 (e)		
		3c. Kadar Kematian Bayi (1,000 kelahiran hidup)	S		6.2♣	5.8♣	5.3♣	4.9♣	4.4♣	♣BPKK (Sasaran /anggaran kematian adalah berdasarkan kadar kematian 2010 oleh Jabatan Statistik Malaysia dan unjuran dibuat untuk mencapai sasaran MDG pada tahun 2015) ♦ Health Facts 2014
			P	6.7♦	6.5♦	6.3p♦ ▼	6.6♦ ▼	6.2e ▼		
		3d. Kadar Kematian Ibu(100,000 kelahiran hidup)	S		21♣	18.5♣	16♣	13.5♣	11♣	♣BPKK ♦ Health Facts 2014 *Sumber:Dokumen Kertas Strategi RMK-11 Unit Perancang Ekonomi
			P	26.1♦	26.2♦ ▼	25.6P♦ ▼	25.2p ▼	25.5e* ▼		

INDIKATOR UTAMA

Kod No	Pelan Tindakan	Indikator		2010	2011	2012	2013	2014	2015	Catatan2014 S = Sasaran P = Pencapaian
		3e. Kadar Kematian Kanak-Kanak bawah 5 tahun (1,000 kelahiran hidup)	S		7.8♣	7.3♣	6.7♣	6.2♣	5.6♣	♣BPKK (Sasaran /anggaran kematian adalah berdasarkan kadar kematian 2010 oleh Jabatan Statistik Malaysia dan unjuran dibuat untuk mencapai sasaran MDG pada tahun 2015) ♦ Health Facts 2014
			P	8.4♦	8♦	7.7p♦ ▼	7.73 p ▼	7.6e ▼		
4	Penggunaan optima sumber penjagaan kesihatan	4a. Average expenditure on public health services/citizen/year	S					669	689	Sasaran MES
			P			573	632	698		
5	Pertumbuhan ekonomi negara	5a. Pendapatan Negara Kasar (GNI) yang dijana oleh Sektor Kesihatan	S		RM14.2 Bil	RM12.3 Bil	RM17.5 Bil	RM19.8 Bil	RM 21.4 Bil	(Gugur) Pemantauan tidak lagi dibuat secara spesifik di peringkat NKEA oleh pihak PEMANDU
			P		RM12.3 Bil	RM13.4 Bil	RM 17.2 Bil	RM18.5 Bil.		
		5b. Peluang Pekerjaan Baru	S		26686					
			P		18,059 ▼					
		5c. Pelaburan (USD Juta)	S		989.7					
			P		1025					

SENARAI INDIKATOR PROGRAM

**PROGRAM KESIHATAN AWAM
BAHAGIAN KAWALAN PENYAKIT**

Kod No	Pelan Tindakan	Indikator		2010	2011	2012	2013	2014	2015	Catatan 2014 S = Sasaran P = Pencapaian
1	Memastikan kecekapan dan keberkesanan sistem penyampaian kesihatan	1a. Kadar notifikasi HIV bagi setiap 100,000 penduduk	S		≤13.9	≤13.2	≤12.5	≤11.14	≤11	
			P	12.5	12.2	11.7	11.4	11.7 ▼		
		1b. Kadar transmisi vertical daripada ibu kepada anak / 1000 kelahiran hidup	S				< 2%	0.95%	< 2%	
			P	2.9%	2.30%	1.11%	1.68%	1.30%		
		1c. Peratus IDU terlibat dalam Program Harm Reduction	S		27%	40%	55%	65%	80%	
			P	24%	46%	63%	81%	88.5%		
		1d. Kadar sembuh TB	S		80%	≥83%	≥85%	≥87%	≥ 85%	
			P	78%	79%	79%	77% 78%	81% ▼		
		1e. Kadar pengesanan TB (TB Detection Rate)	S				95%	95%	95%	
			P	80.0%	89.00%	95%	95%	94%		
		1f. Insiden kes malaria tempatan (indigenous malaria) bagi setiap 100,000 penduduk	S		≤16.7	≤ 15.4	≤ 5.35	≤ 5.35	5.70	
			P	18.5	11.5	5.5	3.7	2.0 (606 kes)		

LAPORAN PENCAPAIAN PELAKSANAAN PELAN STRATEGIK KKM 2011-2015

Kod No	Pelan Tindakan	Indikator		2010	2011	2012	2013	2014	2015	Catatan 2014 S = Sasaran P = Pencapaian	
2	Memastikan penurunan kes denggi	2a. Penurunan kes denggi yang didaftarkan	S		Penurunan 5%	Penurunan 5%	Penurunan 5%	Penurunan 5%	Penurunan 5%		
			P	Peningkatan 11.3% (46,171 kes)	Penurunan 57% (19854 kes)	Peningkatan 10% ▼	Peningkatan 98% (21,446 kes) ▼	Peningkatan 139% (63232 kes) ▼			
		2b. Peratus lokaliti outbreak denggi yang dapat dikawal dalam tempoh 2 minggu	S		100%	100%	100%	100%	100%		100%
			P	86%	93%	97%	88.6% ▼	86.4% ▼			
3	Menggalakkan pemeriksaan sendiri dalam kalangan pelanggan di fasiliti kesihatan	3a. Peratus pesakit Type 2 Diabetes mempunyai paras HbA1c 6.5%	S				20%	20%	24%		
			P	17.2%	15.6%	18.1%	19.8%	23%			
		3b. Prevalens obesity (BMI>27.5kg/m2) di kalangan populasi > 18 tahun	S		≤ 30.4%				≤34.2.%		Data hanya diperolehi melalui NHMS 2015 Pencapaian ini hanya diukur pada tahun 2015 (NHMS)
			P		27%						

LAPORAN PENCAPAIAN PELAKSANAAN PELAN STRATEGIK KKM 2011-2015

Kod No	Pelan Tindakan	Indikator		2010	2011	2012	2013	2014	2015	Catatan 2014 S = Sasaran P = Pencapaian		
4	Menjalankan projek Intervensi Faktor Risiko Penyakit Tidak Berjangkit (Projek NCPD 1Malaysia) dalam komuniti pencegahan dan kawalan penyakit NSPNCD 2010-2014	4a. Purata penurunan berat badan (kg) bagi peserta yang terlibat dengan Program Intervensi Komuniti NCDP1M	S		≥34%	30%	3.5kg	3.5kg	3.5kg	Gugur Inisiatif NCDP-1M tidak lagi dilaksanakan, dan telah digantikan dengan KOSPEN mulai tahun 2014. Oleh yang demikian, dicadangkan indikator ini digugurkan, dan mana-mana indikator KOSPEN yang digunakan kini bagi tujuan KPI digunakan sebagai pengganti		
			P		36.1%	36%	3.6kg	* Gugur				
		4b. Prevalens Diabetes dalam kalangan 18 tahun keatas	S							≤15.2%	Data hanya diperolehi melalui NHMS 2015 Pencapaian ini hanya diukur pada tahun 2015 (NHMS)	
			P		15.20%							
		4c. Prevalens HPT dalam kalangan 18 tahun keatas	S								≤32.7%	Data hanya diperolehi melalui NHMS 2015 Pencapaian ini hanya diukur pada tahun 2015 (NHMS)
			P		32.70%							
		4d. Prevalens merokok dalam kalangan umur 15 tahun ke atas	S								21.1%	Data hanya diperolehi melalui NHMS 2015 Pencapaian ini hanya diukur pada tahun 2015 (NHMS)
			P		23.1%							
5	Pencegahan dan kawalan penyakit NSPNCD 2010-2014	5a. Prevalens kurang aktif dalam kalangan berumur 18 tahun ke atas	S						34%	Data hanya diperolehi melalui NHMS 2015 Pencapaian ini hanya diukur pada tahun 2015 (NHMS)		
			P		35.2%							

LAPORAN PENCAPAIAN PELAKSANAAN PELAN STRATEGIK KKM 2011-2015

Kod No	Pelan Tindakan	Indikator		2010	2011	2012	2013	2014	2015	Catatan 2014 S = Sasaran P = Pencapaian	
6	Pencegahan dan kawalan penyakit NSPNCD 2010-2015	6a. Prevalens minum arak dalam kalangan berumur 18 tahun ke atas	S						1.17%	Data hanya diperolehi melalui NHMS 2015 Pencapaian ini hanya diukur pada tahun 2015 (NHMS)	
			P		1.20%						
		6b. Prevalens mengambil garam dalam kalangan berumur 18 tahun ke atas	S							8%	Data hanya diperolehi melalui NHMS 2015 Pencapaian ini hanya diukur pada tahun 2015 (NHMS)
			P		8.7g.hari/individu						
7	Meningkatkan adaptasi gaya hidup sihat	7a. Peserta KOSPEN yang disaring, berumur 18 tahun ke atas di lokaliti yang mengambil bahagian	S						70% 50% daripada Jumlah Penduduk yang berumur 18	Maklumat terperinci belum ada, akan mula dikumpul apabila aplikasi pemantauan KOSPEN siap dibangunkan Semakan sasaran agar selari dengan sasaran OBB KKM	
			P								
7	Meningkatkan adaptasi gaya hidup sihat	7b. Peserta KOSPEN yang disaring, memenuhi kriteria rujukan untuk dirujuk ke Klinik Kesihatan	S						100%	Maklumat terperinci belum ada, akan mula dikumpul apabila aplikasi pemantauan KOSPEN siap dibangunkan	
			P								

LAPORAN PENCAPAIAN PELAKSANAAN PELAN STRATEGIK KKM 2011-2015

Kod No	Pelan Tindakan	Indikator		2010	2011	2012	2013	2014	2015	Catatan 2014 S = Sasaran P = Pencapaian
		7c. Peratus peserta KOSPEN yang berhasrat untuk berhenti merokok	S						15% 10%	Maklumat terperinci belum ada, akan mula dikumpul apabila aplikasi pemantauan KOSPEN siap dibangunkan Semakan sasaran agar selari dengan sasaran OBB KKM
			P							

BAHAGIAN PEMBANGUNAN KESIHATAN KELUARGA

Kod No	Pelan Tindakan	Indikator		2010	2011	2012	2013	2014	2015	Catatan 2014 S = Sasaran P = Pencapaian
8	Mengurangkan beban penyakit kanser serviks	8a. Peratus Liputan dos HPV ketiga kalangan murid tingkatan 1	S		>95%	>95%	>95%	>95%	>95%	
			P	97.9%	98.3%	99.2%	99.4%	99.6%		
		8b. Peratus wanita berumur 20-65 tahun (aktif seks) yang telah menjalani Paps Smear	S		16%	40%	40%	40%	40%	
			P	20.1%	21.0%	22.2% ▼	22.2% ▼	23.5% ▼		
9	Mengurangkan Penyakit Berjangkit dikalangan kanak-kanak	9a. Peratus liputan imunisasi kalangan kanak-kanak 1-<2 tahun (MMR)	S		95%	95%	95%	≥95%	≥95%	
			P	96.1%	95.2%	95.3%	95.25%	93.36% ▼		

LAPORAN PENCAPAIAN PELAKSANAAN PELAN STRATEGIK KKM 2011-2015

Kod No	Pelan Tindakan	Indikator		2010	2011	2012	2013	2014	2015	Catatan 2014 S = Sasaran P = Pencapaian	
10	Meningkatkan kepuasan pelanggan Perkhidmatan Mesra Pelanggan	10a. Bilangan klinik kesihatan yang telah mencapai 90% atau lebih dalam kajian kepuasan pelanggan (Klinik Kawanku)	S		≥400	≥500	600	500	550		
			P	365	476	547	365 ▼	563			
		10b. Peratus pelanggan berpuas hati dengan perkhidmatan di klinik kesihatan.	S		81%	82%					Gugur
			P	80.4%	80%	79.2%					
10	Meningkatkan kepuasan pelanggan Perkhidmatan Mesra Pelanggan	10c. Peratus masa menunggu berjumpa Pegawai Perubatan	S		80%	80%	80%	80% 70%*	82% 70%*	Sasaran MES *Semakan sasaran pada 2014	
			P		80%	79.8%	81.4%	83.20%			
11	Meningkatkan fasiliti penjagaan kesihatan primer	11a. Bilangan Klinik 1 Malaysia	S		25	50	70	50	40 30*	*Semakan sasaran pada 2014	
			P	53	33	83	85	51			
		11b. Liputan penduduk bagi KB1M	S		12%	14%	16%	18%	20%		
			P	14.3%	11.4%	14.1%	24.6%	31.1%			

LAPORAN PENCAPAIAN PELAKSANAAN PELAN STRATEGIK KKM 2011-2015

Kod No	Pelan Tindakan	Indikator		2010	2011	2012	2013	2014	2015	Catatan 2014 S = Sasaran P = Pencapaian
11	Meningkat fasiliti penjagaan kesihatan primer	11c. Peratus pesakit disaring untuk Darah Tinggi, Kencing Manis dan hyperlipidemia	S		5% kedatangan pesakit luar di KK	5% kedatangan pesakit luar di KK	5% populasi mengikut kumpulan umur	5% populasi mengikut kumpulan umur	5% populasi mengikut kumpulan umur (Remaja, Lelaki Dewasa, Wanita Dewasa dan Warga emas)	
			P	2.3%	2.7% ▼	3.8% ▼	4.3% ▼	5%		
		11d. Bilangan klinik yang menyediakan perkhidmatan pakar di peringkat penjagaan primer	S		193	198	203	205	270	
			P	173	192	215	223	236		
12	Program Penjagaan Keluarga 1Malaysia-Perkhidmatan Outreach bagi Pusat Rehabilitasi Komuniti di bawah JKM	12a. Peratus warga emas (yang telah berdaftar dengan JKM) yang disaring dan mendapat intervensi di institusi	S				80%	80%	90%	
			P				98%	89.7%		
13	Program Penjagaan Keluarga 1Malaysia-Perkhidmatan Outreach bagi Pusat Rehabilitasi Komuniti di bawah JKM	13a. Peratus kurang upaya di Pusat Pemulihan Komuniti yang telah menerima perkhidmatan kesihatan	S				80%	90%	98%	
			P				93%	99%		

LAPORAN PENCAPAIAN PELAKSANAAN PELAN STRATEGIK KKM 2011-2015

Kod No	Pelan Tindakan	Indikator		2010	2011	2012	2013	2014	2015	Catatan 2014 S = Sasaran P = Pencapaian
14	Menggalakkan pemeriksaan sendiri dalam kalangan pelanggan di fasiliti kesihatan	14a. Peratus fasiliti dengan perkhidmatan pemeriksaan sendiri (self examination)	S			80% KK	80% KK	80% KK	80% KK	
			P			55% ▼ (481 daripada 879 KK)	71% ▼ (651 dari 919)	68.3% ▼ (638 daripada 934 KK)		

BAHAGIAN PEMAKANAN

Kod No	Pelan Tindakan	Indikator		2010	2011	2012	2013	2014	2015	Catatan 2014 S = Sasaran P = Pencapaian
15	Memantau Status Hospital Rakan Bayi	15a. Peratus hospital yang mengekalkan status Hospital Rakan Bayi	S		100%	100%	100%	100%	100%	Penilaian hospital rakan bayi menggunakan kriteria baru WHO/INICEF 2009 telah dilaksanakan pada tahun 2013. Kebanyakan hospital masih berada ditahap penyesuaian standard baru
			P	88.9%	100%	100%	75% ▼	89% ▼		
16	Memantau Status Pemakanan kanak-kanak yang berumur kurang daripada lima tahun (National Plan Action for Nutrition of Malaysia (2006-2015))	16a. Peratus kanak-kanak bawah umur lima tahun yang kurang berat badan (berat untuk umur kurang daripada 2SD)	S		4.4%	≤3.9%	≤3.5%	≤3.5%	≤ 3.5%	
			P	4.6%	4.0%	≤3.5%	2.9%	2.7%		

LAPORAN PENCAPAIAN PELAKSANAAN PELAN STRATEGIK KKM 2011-2015

Kod No	Pelan Tindakan	Indikator		2010	2011	2012	2013	2014	2015	Catatan 2014 S = Sasaran P = Pencapaian
16	Memantau Status Pemakanan kanak-kanak yang berumur kurang daripada lima tahun (National Plan Action for Nutrition of Malaysia (2006-2015))	16b. Peratus bayi berumur 6 bulan yang diberi susu ibu secara eksklusif	S		20%	23.7%	35%	38%	38% 45%	Semakan semula agar selari dengan sasaran KPI TKPK KA
			P	16.2%	23.10%	30.5%	36.7%	44%		
17	Memantau Produk makanan terpilih yang dikurangkan kandungan sodium	17a. Bilangan produk makanan yang dikurangkan sodium dalam tahun semasa	S		≥10	≥5	21			Gugur
			P		11	5	30			
18	Memantau status pemakanan kanak-kanak dalam Program Pemulihan Kanak-Kanak kekurangan Zat Makanan	18a. Peratus kanak-kanak yang meningkat berat badan dalam Program Pemulihan Kanak-kanak Kekurangan Zat Makanan	S		22%	25%	27%	30%	30% 32%	Semakan semula agar selari dengan sasaran KPI OBB dan KPI KPK
			P		22%	30%	35%	36%		
19	Memantau penyediaan makanan sihat di Kem PLKN	19a. Peratus Kem PLKN yang mendapat markah 80-100% (sangat baik) bagi penyediaan hidangan sihat	S		≥50%	≥50%	80%	90%	90%	
			P	45.3%	70.1%	87.5%	94.5%	94.6%		
20	Mengadakan sesi Latihan Katering Sihat Untuk Pengendali Makanan	20a. Peratus daerah yang menjalankan > 1 sesi Latihan Katering Sihat setiap tahun	S		≥80%	≥80%	90%	95%	95%	
			P	47.9%	99.1%	100%	99.1%	100%		

LAPORAN PENCAPAIAN PELAKSANAAN PELAN STRATEGIK KKM 2011-2015

BAHAGIAN PENDIDIKAN KESIHATAN

Kod No	Pelan Tindakan	Indikator		2010	2011	2012	2013	2014	2015	Catatan 2014 S = Sasaran P = Pencapaian
21	Meningkatkan liputan kumpulan sasaran didedahkan dengan maklumat kesihatan	21a. Jumlah Hits pengguna portal MyHealth (www.myhealth.gov.my)	S	250,000	500,000	614,000	1,000,000	3,000,000	3,300,000 2,000,000*	*Semakan sasaran pada 2014
			P	552,992	583,806	728,376	1,263,710	1,943,644 ▼	0	
22	Meningkatkan liputan sekolah rendah yang menubuhkan Program Doktor Muda	22a. Peratus sekolah rendah yang menubuhkan Kelab Doktor Muda	S		19%	22%	24%	28%	32%	
			P	16.3%	18% ▼	21.2%	25%	30%		
23	Memantau projek Communication for Behavioural impact (COMBI)	23a. Bilangan Projek COMBI yang dilaksanakan	S		1,900	2,200	2,300			Gugur
			P	1,625	2,014	2,255	2,567			
24	Memastikan Kumpulan Sasar didedahkan kepada media, memahami mesej dan berhasrat mengubah tingkah laku (Program Kempen Media)	24a. Peratus kumpulan sasaran terdedah kepada mesej, memahami mesej dan berhasrat mengubah tingkahlaku	S		80%	80%				Telah digugurkan semasa kajian semula separuh penggal Pelan Strategik pada tahun 2013
			P	81%	86%	94%				
25	Memastikan Kumpulan Sasar didedahkan kepada media, memahami mesej	25a. Peratus kumpulan sasaran yang terdedah kepada kempen dan	S		80%	80%				Gugur (Kempen media ini tidak dilaksanakan secara besar-besaran mulai

LAPORAN PENCAPAIAN PELAKSANAAN PELAN STRATEGIK KKM 2011-2015

Kod No	Pelan Tindakan	Indikator		2010	2011	2012	2013	2014	2015	Catatan 2014 S = Sasaran P = Pencapaian
	dan berhasrat mengubah tingkah laku (Program Kempen Media)	memahami mesej	P	94%	96%	92%				2013. Oleh itu, tidak praktikal dilaksanakan kajian penilaian.
26	Memastikan Kumpulan Sasar didedahkan kepada media, memahami mesej dan berhasrat mengubah tingkah laku (Program Kempen Media)	26a. Peratus kumpulan sasaran yang memahami mesej berhasrat mengubah tingkahlaku	S		50%	50%				Gugur (Kempen media ini tidak dilaksanakan secara besar-besaran mulai 2013. Oleh itu, tidak praktikal dilaksanakan kajian penilaian.
			P	68%	43% ▼	66%				
27	Meningkatkan liputan sekolah menengah yang didedahkan dengan maklumat berkaitan pencegahan HIV/AIDS	27a. Peratus liputan sekolah menengah yang dilaksanakan aktiviti pendidikan kesihatan HIV/AIDS	S		50%	50%	80%	80%	80%	
			P		38% ▼	70%	84%	83%		
28	Meningkatkan liputan remaja mempunyai pengetahuan berkaitan pencegahan HIV/AIDS	28a. Peratus remaja berumur 15-19 tahun yang mempunyai pengetahuan asas (essential knowledge) tentang HIV/AIDS	S		50%-60% remaja berumur 15-24 tahun	23.6% (remaja berumur 15 – 24 tahun)	30% (remaja berumur 15 – 19 tahun)	35% 50%* (remaja berumur 15-19 tahun)	40% 50%*	*Semakan sasaran pada 2014
			P		23.1% ▼	26.8%	31%	44% ▼		

LAPORAN PENCAPAIAN PELAKSANAAN PELAN STRATEGIK KKM 2011-2015

PROGRAM PERUBATAN
BAHAGIAN PERKEMBANGAN PERUBATAN

Kod No	Pelan Tindakan	Indikator		2010	2011	2012	2013	2014	2015	Catatan 2014 S = Sasaran P = Pencapaian
29	Menyediakan perkhidmatan kepakaran yang berkualiti.	29a. Peratus pengisian kepakaran asas di hospital pakar minor KKM yang disasarkan	S		55%	65%	70%	68%	68%	
			P	50%	74%	65%	67.5%	68%		
30	Menyediakan perkhidmatan kecemasan yang cekap kepada pesakit di hospital.	30a. Peratus ambulan yang dihantar dalam masa 5 minit bagi respon pertama terhadap panggilan kecemasan	S		90%	90%	90%	90%	90%	
			P	96.75%	97.0%	96.5%	95.7%	94.4%		
31	Menyediakan perkhidmatan yang responsif kepada pesakit	31a. Peratus laporan perubatan yang selesai disediakan dalam tempoh yang ditetapkan Hospital Negeri dan Berpakar <4 minggu dan Hospital Lain < 2 minggu	S		80%	90%	90%	90%	90%	
			P	80.9%	84.3%	90.7%	91.3%	90%		
32	Membangunkan JK Pembedahan Selamat dan melaksana penggunaan Safe Surgery Saves Lives Checklist di hospital	32a. Bilangan Pembedahan Salah dilaksanakan	S					0	0	Sebelum 2013 tiada sasaran secara formal
			P	3	1	2	2 ▼	0		
33	Meningkatkan kepatuhan kebersihan tangan melalui kempen dan program latihan	33a. Peratus hospital mencapai kepatuhan kadar kebersihan tangan	S		85%	92%	92%	92%	92%	
			P		87.6%	97.7%	92%	99%		

LAPORAN PENCAPAIAN PELAKSANAAN PELAN STRATEGIK KKM 2011-2015

Kod No	Pelan Tindakan	Indikator		2010	2011	2012	2013	2014	2015	Catatan 2014 S = Sasaran P = Pencapaian
34	Meningkatkan penghasilan pakar perubatan	34a. Bilangan pakar perubatan diwartakan	S		330	340	350	350	450	
			P	358	397	493	514	529		
35	Tingkatkan bilangan katil ICU berfungsi di hospital	35a. Peratus katil NICU di Hospital Negeri yang dibekal dengan sekurang-kurang 60% peralatan asas NICU	S				50%	75%	100%	
			P				64%	79%		
35	Tingkatkan bilangan katil ICU berfungsi di hospital	35b. Bilangan tambahan katil ICU berfungsi	S		10	15	13	15	15	
			P		9	17	29	14		
36	Memantau hospital yang telah di survey oleh badan akreditasi dan mendapat pengiktirafan penuh (full accreditation).	36a. Peratus Hospital yang di survey oleh badan akreditasi dan berjaya mendapat pengiktirafan persijilan akreditasi	S		85.0%	85.0%				Gugur
			P	79.1%	87.5%	87.5%				

LAPORAN PENCAPAIAN PELAKSANAAN PELAN STRATEGIK KKM 2011-2015

BAHAGIAN AMALAN PERUBATAN

Kod No	Pelan Tindakan	Indikator		2010	2011	2012	2013	2014	2015	Catatan 2014 S = Sasaran P = Pencapaian
37	Memproses Perakuan Pendaftaran Klinik Perubatan Swasta dan Klinik Pergigian Swasta	37a. Peratus perakuan pendaftaran yang dikeluarkan dalam tempoh 7 hari bekerja selepas penerimaan bayaran fi pengeluaran	S		80%	80%	85%	85%	95%	
			P	60%	88%	89%	85%	92%		
38	Memproses lesen kemudahan dan perkhidmatan jagaan kesihatan swasta selain klinik swasta	38a. Peratus lesen yang dikeluarkan dalam tempoh 7 hari bekerja selepas penerimaan bayaran fi pengeluaran	S		70% indikator dalam 10 hari)	75% (indikator dalam 10 hari)	70% indikator baru dim 7 hari	75%	80%	
			P	60%	80%	92.8%	76%	84%		
39	Memberikan maklumbalas awal mengenai aduan terhadap kemudahan dan perkhidmatan jagaan kesihatan swasta	39a. Peratus maklumbalas diberikan dalam tempoh 1 hari bekerja selepas aduan diterima	S		60%	80% (indikator 3 hari bekerja)	85% (indikator 1 hari bekerja)	85%	90%	
			P		91.6%	81.8%	87.8%	91%		
40	Memantau hospital yang telah di survey oleh badan akreditasi dan mendapat pengiktirafan penuh (full accreditation).	40a. Peratus pusat hemodialisis swasta yang dilesenkan	S				50%	75%	90%	
			P				50%	75%		
		40b. Peratus JK Penilaian Kematian Kebangsaan (JPKK) yang ditubuhkan dalam 7 hari bekerja, setelah Ketua Pengarah Kesihatan bersetuju dengan keperluan penubuhan JPKK tersebut	S				60%	60%	60%	
			P				100% (1 kes)	100%(1 kes)		

LAPORAN PENCAPAIAN PELAKSANAAN PELAN STRATEGIK KKM 2011-2015

BAHAGIAN SAINS KESIHATAN BERSEKUTU

Kod No	Pelan Tindakan	Indikator		2010	2011	2012	2013	2014	2015	Catatan 2014 S = Sasaran P = Pencapaian
41	Membangun kemahiran dan kompetensi dalam kalangan Allied Health Profesion (AHP)	41a. Peratus Allied Health Personnel (AHP) yang dihantar untuk latihan Masters/PhD dan kepakaran	S		2.5% (formula lama)	23.1% (Formula Baru)	14% (formula baru)			Gugur
			P	2.1%	2.1% (formula lama) ▼	14% ▼	25.4% (formula baru)			
		41b. Peratus Allied Health Personnel (AHP) yang dihantar untuk latihan Diploma Lanjutan	S		5% (formula lama)	71.1%				Gugur
			P	4.7%	1.2% ▼	68% ▼				
42	Meningkatkan pencapaian pesakit strok yang berdikari	42a. Peratus pesakit strok dengan peningkatan Aktiviti Kehidupan Sehari-harian (Activities of Daily Living) secara berdikari selepas Intervensi ADL	S			75%	75%	75%	75%	
			P			97%	88.2%	97%		

LAPORAN PENCAPAIAN PELAKSANAAN PELAN STRATEGIK KKM 2011-2015

BAHAGIAN KEJURURAWATAN

Kod No	Pelan Tindakan	Indikator		2010	2011	2012	2013	2014	2015	Catatan 2014 S = Sasaran P = Pencapaian
43	Meningkatkan kualiti perkhidmatan jururawat	43a. Peratus jururawat yang diaudit mencapai tahap kepatuhan dalam aseptik wound dressing	S		90%	95%	90%	90%	90%	
			P	80%	89.2%	98%	97.8%	91%		
		43b. Peratus jururawat yang diaudit mencapai tahap kepatuhan dalam administration of intravenous infusion	S		90%	100%	100%	100%	100%	
			P	84.5%	90.9%	97.2%	92.6% ▼	98.0%		
		43c. Peratus insiden decubitus ulcer kalangan pesakit tidak ambulan	S		<3%	<3%	<3%	<3%	<3%	
			P				0.58%	1.0%		
		43d. Peratus jururawat yang diaudit mencapai tahap kepatuhan dalam blood/blood component transfusion	S		100%	100%				Gugur
			P	95%	92.5% ▼	96.5% ▼				
44	Pencapaian pelaksanaan audit kejururawatan di Kesihatan Awam	44a. Peratus jururawat yang diaudit mencapai tahap kepatuhan dalam pemberian suntikan imunisasi kanak-kanak	S		90%	100%	100%	100%	100%	
			P	85%	91.8%	95.7%	97%	99%		
		44b. Peratus peti sejuk vaksin yang diaudit mencapai tahap kepatuhan dalam penjagaan rangkaian sejuk	S		90%	100%	100%	100%	100%	
			P	84%	93%	94.7% ▼	95%	99%		

LAPORAN PENCAPAIAN PELAKSANAAN PELAN STRATEGIK KKM 2011-2015

Kod No	Pelan Tindakan	Indikator		2010	2011	2012	2013	2014	2015	Catatan 2014 S = Sasaran P = Pencapaian
44	Pencapaian pelaksanaan audit kejururawatan di Kesihatan Awam	44c. Peratus jururawat yang diaudit mencapai tahap kepatuhan dalam jagaan di rumah ibu dan anak lepas bersalin	S		90%	100%				Gugur
			P	75%	90.5%	93.5% ▼				
		44d. Peratus jururawat dengan kepakaran atau post basik yang bekerja dalam bidang klinikal utama	S					60%	60%	Pengumpulan data bermula 2014
			P					47% ▼		
45	Menyediakan Perkhidmatan kejururawatan yang berkualiti	45a. Peratus jururawat yang mencapai skor 60% ke atas dalam program Mentor-Mentee	S		93%	95%	80%	80%	85%	
			P	90%	93%	95%	98.2%	96%		
46	Pencapaian pelaksanaan audit kejururawatan di Hospital	46a. Peratus jururawat yang diaudit mencapai tahap kepatuhan dalam Administration of Oral Medication	S		100%	100%	100%			Gugur
			P	90%	93.7% ▼	98%	98.3%			

LAPORAN PENCAPAIAN PELAKSANAAN PELAN STRATEGIK KKM 2011-2015

BAHAGIAN TELEKESIHATAN

Kod No	Pelan Tindakan	Indikator		2010	2011	2012	2013	2014	2015	Catatan 2014 S = Sasaran P = Pencapaian
47	Membolehkan perkongsian maklumat kesihatan pesakit di antara fasiliti kesihatan KKM melalui MyHIX	47a. Bil fasiliti kesihatan KKM dengan HIS/CIS berkongsi maklumat kesihatan pesakit melalui MyHIX	S		6	6	6	9	14	Kekal
			P	4	4 ▼	4 ▼	5	6 ▼		
48	Menyediakan perkhidmatan myCPD kepada anggota kesihatan	48a. Pelaksanaan myCPD kepada 9 kategori anggota kesihatan profesional dari segi sistem/aplikasi	S		18	36	47			Gugur Penglibatan BTK dalam pembangunan MyCPD adalah lebih kepada penyediaan infra (Hardware dan Software) sahaja dan selepas serahan projek kepada pemilik proses (CPPP/Bahagian Perkembangan Perubatan) maka peranan BTK lebih kepada pemastian kestabilan aplikasi sahaja)
			P	9	18	36	47			
		48b. Pelaksanaan myCPD kepada 3** kategori anggota kesihatan profesional swasta dari segi sistem/aplikasi	S		100%	100%				Gugur
			P	100%	0% ▼	0% ▼				
49	Maklumbalas diberikan kepada pelanggan bagi perkhidmatan Tanya Pakar Portal MyHEALTH	49a. Peratus maklumbalas diberikan kepada pelanggan bagi perkhidmatan Tanya Pakar, Portal My HEALTH dalam tempoh 3 hari bekerja	S				83%	85%	85% 80%*	*Semakan sasaran pada 2014
			P				85%	80%		

LAPORAN PENCAPAIAN PELAKSANAAN PELAN STRATEGIK KKM 2011-2015

Kod No	Pelan Tindakan	Indikator		2010	2011	2012	2013	2014	2015	Catatan 2014 S = Sasaran P = Pencapaian
50	Menyediakan kemudahan untuk membolehkan perkhidmatan pakar atas talian	50a. Bil Hospital KKM yang memberi perkhidmatan Telekonsultasi	S		43	43				Gugur
			P	43	43	43				

BAHAGIAN PERUBATAN TRADISIONAL DAN KOMPLEMENTARI

Kod No	Pelan Tindakan	Indikator		2010	2011	2012	2013	2014	2015	Catatan 2014 S = Sasaran P = Pencapaian
51	Bilangan fasiliti kerajaan yang menawarkan perkhidmatan PT&K.	51a. Bilangan unit Perubatan Traditional & Komplementari (PT&K) ditubuhkan	S		2	2	2	2	2	Kekal
			P	2	2	2	2			
52	Pengeluaran surat sokongan Pengamal PT&K Asing	52a. Peratus permohonan surat sokongan bagi pengamal warga asing dikeluarkan dalam tempoh 14 hari	S		>90%	>90%	>90%			Gugur
			P	97.4%	97.2%	97.6%	95.4%			
53	Pemeriksaan premis yang menawarkan perkhidmatan Perubatan Tradisional dan Komplementari	53a. Bilangan premis Perubatan Traditional & Komplementarri diperiksa setahun.	S		750	750	750			Gugur
			P	126	824	915	932			

LAPORAN PENCAPAIAN PELAKSANAAN PELAN STRATEGIK KKM 2011-2015

PROGRAM KESELAMATAN DAN KUALITI MAKANAN

Kod No	Pelan Tindakan	Indikator		2010	2011	2012	2013	2014	2015	Catatan 2014 S = Sasaran P = Pencapaian
54	Mengurangkan keracunan makanan	54a. Peratus episod keracunan makanan di sekolah	S		1.3%	1.3%	1.3%	1.3%	1.3% 1.45%*	Berdasarkan KPI KPK 2014 *Semakan sasaran pada 2014
			P	1.3%	1.4%	1.0%	1.3%	1.49%		
		54b. Peratus pengurangan keracunan makanan di PLKN	S		<10%	> 5%				Gugur (PLKN ditangguhkan oleh YAB Perdana Menteri)
			P	1.4%	12.35% ▼	61.54%				
55	Memastikan industri melaksanakan Food Safety Assurance Programme	55a. Bilangan Pengeluar Makanan Yang Mendapat Pensijilan Makanan Selamat Tanggungjawab Industri (MeSTI)	S			400	400	400	400	Berdasarkan KPI KPK 2014
			P			283	436	530		
56	Memastikan premis penjualan adalah bersih	56a. Peratus premis berdaftar diperiksa yang didapati bersih	S		96%	86%	77.8%	70% 96%	96%	*Semakan sasaran pada 2014
			P	96%	97%	97%	97%	97.8%		
57	Memastikan makanan yang dijual mematuhi Akta Makanan 1983 dan Peraturan-Peraturan Makanan 1985	57a. Peratus makanan di pasaran yang melanggar Akta Makanan 1983 dan peraturan-peraturan dibawahnya	S		4%	4%	4%	4%	4%	Berdasarkan KPI KPK 2014
			P	4%	3%	2.9%	2.8%	3%		

LAPORAN PENCAPAIAN PELAKSANAAN PELAN STRATEGIK KKM 2011-2015

**PROGRAM PENYELIDIKAN DAN SOKONGAN TEKNIKAL
BAHAGIAN PERANCANGAN**

Kod No	Pelan Tindakan	Indikator		2010	2011	2012	2013	2014	2015	Catatan 2014 S = Sasaran P = Pencapaian
58	Menggubal 1Malaysia Care Blueprint	58a. Bilangan laporan 1Malaysia Care Blueprint Transformasi Sistem Kesihatan	S			1	1	1	1	
			P			0 ▼	0 ▼	0 ▼		
59	Menjalankan kajian penstrukturan semula sistem kesihatan Malaysia (menggunakan bajet UPE RM 10 juta)	59a. Bilangan laporan Kajian penstrukturan semula sistem Kesihatan Malaysia	S			1	1	1	1	
			P			0 ▼	0 ▼	0 ▼		
60	Memantau kualiti pengkodan Klasifikasi ICD10	60a. Kadar kesilapan (error rate) bagi pengkodan Klasifikasi ICD 10 (4 digit) - untuk KKM sahaja	S		<30%	<25%	<25%	< 15%	< 10%	
			P	31.2%	26.2%	23.9%	22.9% ▼	22.4% (data rujukan tahun 2013) ▼		
61	Memantau ketepatan masa dalam pengumpulan data bagi setiap program di dalam Health Information Management System (HIMS)	61a. Peratus pengumpulan data mengikut jadual pada 15 (subsistem BAKAS, Pergigian dan BPKK) atau 21 hb yang berikut	S		>75%	>77%	>80%	>80%	>80%	
			P	74.9%	69.2% ▼	91%	92%	91%		
62	Menyediakan laporan secara berkala	62a. Bilangan laporan disediakan	S		16	16	16	16	16	
			P	21	16	16	16	34		

LAPORAN PENCAPAIAN PELAKSANAAN PELAN STRATEGIK KKM 2011-2015

BAHAGIAN PERKHIDMATAN KEJURUTERAAN

Kod No	Pelan Tindakan	Indikator		2010	2011	2012	2013	2014	2015	Catatan 2014 S = Sasaran P = Pencapaian
63	Memastikan pemohon mendapat kepuasan daripada perkhidmatan yang disediakan berdasarkan piagam pelanggan yang ditetapkan	63a. Peratusan lesen yang dikeluarkan di bawah Akta 304 mengikut tempoh yang ditetapkan	S		90%	90%	90%	90%	90%	
			P	91.7%	92%	97%	90.3%	92.8%		
64	Memastikan air minuman yang dibekalkan kepada orang ramai adalah selamat	64a. Peratusan pematuhan E.coli dari sampel Bekalan Air Awam	S		99% - 99.5%	99% - 99.5%	99%- 99.5%			Gugur kerana pencapaian telah mencapai hampir 100%
			P	99.12%	99.39%	99.69%	99.84%			
65	Memastikan peralatan/sistem kejuruteraan berada dalam keadaan baik dan sentiasa boleh digunakan agar perkhidmatan kesihatan dapat diberikan dengan lancar	65a. Peratusan peralatan/sistem kejuruteraan mencapai uptime bagi Kejuruteraan Fasiliti dan Kejuruteraan Biomedikal	S		90%	90% 92%	90% 92%	90% 92%	90% 92%	
			P		91%	90.8%	92.8%	90%		

LAPORAN PENCAPAIAN PELAKSANAAN PELAN STRATEGIK KKM 2011-2015

INSTITUSI PENYELIDIKAN

Kod No	Pelan Tindakan	Indikator		2010	2011	2012	2013	2014	2015	Catatan 2014 S = Sasaran P = Pencapaian	
66	Meningkatkan daya saingan NIH	66a Peratus peruntukan extramural	S		≥10%*	≥ 10%*	≥10%*	10%*	40% 15%*	Baru mulai 2014 (Nota: dari segi penyelidikan & latihan) berbanding dengan keseluruhan peruntukan)	
			P		59%	37%	85.6%	16%			
		66b. Peratus penerbitan di jurnal antarabangsa	S		≥70%**	≥80%**	≥80%**	≥ 80%**	≥ 80%**		
			P		86.38%	82%	94.3%	88.3%			
		66c. Bilangan konsultasi peringkat antarabangsa	S		≥10%*	≥ 10%*	≥10%*	≥ 10%*	≥10%*		
			P		80	78	100	(-36%)64			
67	Memperkasakan institutsi	67a. Peratus bilangan anggota profesional NIH yang mempunyai Masters/PhD	S		20%***	≥20%***	≥20%***	≥ 20% *** ≥ 60%	≥ 25% *** ≥ 65%	Baru mulai 2014 (Nota: dari segi penyelidikan & latihan) berbanding dengan keseluruhan peruntukan)	
			P	8%	43.73%	58%	57.2%	61%			
68	Meningkatkan sebaran dan penggunaan bukti penyelidikan	68a. Peratus hasil projek penyelidikan dibentangkan secara formal kepada stakeholders	S		≥70%**	≥70%**	≥70%**	≥70%**	≥75%**		
			P		71.25%	94%	100%	100%			
69	Meningkatkan persaingan NIH	69a. Bilangan industri membiayai penyelidikan	S					224	400 224		
			P				198 (base)	202			

* Peningkatan berbanding tahun sebelumnya

** Penerbitan di jurnal antarabangsa

*** anggota profesional NIH mengikuti program Masters /PHD

PROGRAM PERKHIDMATAN FARMASI
BAHAGIAN PERKHIDMATAN FARMASI

Kod No	Pelan Tindakan	Indikator		2010	2011	2012	2013	2014	2015	Catatan 2014 S = Sasaran P = Pencapaian
70	Menjamin keselamatan rakyat melalui pemantauan produk berdaftar dan kosmetik bernoifikasi dalam pasaran	70a. Bilangan pelaporan Adverse drug reactions (ADR) melebihi norma WHO (>200 laporan / 1 juta populasi)	S		7,200	7,900				Gugur
			P	7,079	9,385	10,102				
71	Memastikan komplan kepada perundangan melalui tindakan penguatkuasaan yang dirancang	71a. Peratus tindakan perundangan berjaya diambil ke atas raids dibandingkan dengan jumlah raid yang dilaksanakan	S		95%	95%	95%	98%	100% 98%	
			P	95%	98.2%	99.6%	99.3%	98%		
72	Memantau keselamatan ubat-ubatan dan memastikan kesihatan dan keselamatan rakyat	72a. Pelaporan ADR	S			58-65% melebihi kadar norma WHO	65 - 75% melebihi kadar norma WHO*	80% melebihi kadar norma WHO*	90% melebihi kadar norma WHO*	
			P			68.37% (10,102 laporan diterima)	91.22% (11,473 laporan diterima)	116.7% (13001 laporan diterima)		
73	Menyediakan tenaga manusia yang mencukupi bagi sektor farmasi	73a. Peratus Institusi Pengajian tinggi yang diakreditasi	S		100%	100%	100%	100%	100%	
			P	100%	100%	100%	100%	100%		
74	Meningkatkan kebolehcapaian	74a. Bilangan klinik kesihatan yang menawarkan pilihan	S		220					Gugur

LAPORAN PENCAPAIAN PELAKSANAAN PELAN STRATEGIK KKM 2011-2015

Kod No	Pelan Tindakan	Indikator		2010	2011	2012	2013	2014	2015	Catatan 2014 S = Sasaran P = Pencapaian
	penjagaan kesihatan	untuk mendapatkan ubat bagi pesakit rawatan jangka panjang melalui sistem tambah nilai perkhidmatan farmasi (contoh : pandu lalu atau sistem temujanji SMS & Ambil Telefon & Ambil, Ubat melalui pos)	P	201	386					
		74b. Peratus preskripsi yang didispens dalam tempoh 30 minit	S		100%					Gugur
			P	97%	96.27%					
		74c. Peratus fasiliti mencapai simpanan stok ubat yang optima dalam julat 2 – 3 bulan	S					30%	35%	
			P				28.9%	39.1%		
75	Mengoptimalkan bekalan ubat-uatan kepada pesakit bagi meningkatkan komplian	75a. Bilangan preskripsi ulangan menggunakan Perkhidmatan Tambah Nilai (VAS- Value Added Service)	S					1.2 juta Rawatan	1.3 juta preskripsi ulangan	Baru dibangunkan 2014
			P					1,514,838		
76	Peratus pesakit diabetic yang mengikuti program MTAC yang mengikuti penggunaan ubat	76a. Peratus pesakit Diabetis yang menghadiri MTAC mematuhi terapi pengubatan	S				75-80%	80%	80% 85%	
			P				81.16%	88.19%		
77	Bilangan yang dilatih 'Know Your Medicine	77a. Bilangan Duta Kenali Ubat Anda yang	S			140	140	140	140	

LAPORAN PENCAPAIAN PELAKSANAAN PELAN STRATEGIK KKM 2011-2015

Kod No	Pelan Tindakan	Indikator		2010	2011	2012	2013	2014	2015	Catatan 2014 S = Sasaran P = Pencapaian
	Ambassador'	dilatih.	P			152	183	139		

PROGRAM KESIHATAN PERGIGIAN

Kod No	Pelan Tindakan	Indikator		2010	2011	2012	2013	2014	2015	Catatan 2014 S = Sasaran P = Pencapaian
78	Meningkatkan akses kepada perkhidmatan kesihatan pergigian	78a. Bilangan penduduk yang mendapat perkhidmatan kesihatan pergigian KKM	S		7,150,000	7,300,000	7,400,000	7,500,000	7,700,000	
			P	7,021,932	7,185,817	7,413,939	7,555,938	7,776,624		
		78b. Peratus liputan perkhidmatan kesihatan pergigian kerajaan kepada penduduk	S		25%	25%	25%	25%	26%	
			P	24.9%	24.8%	25.3%	25.4%	26.2%		
		78c. Peratus klinik pergigian dengan Pegawai Pergigian yang tetap (Resident Dental Officer)	S		50%	70%	70%	75%	75%	
			P		69.5%	71.5%	74.7%	77%		
100	Meningkatkan akses kepada perkhidmatan kesihatan pergigian	78d. Peratus klinik pergigian dengan perkhidmatan pesakit luar setiap hari	S		30%	50%	50%	60%	60%	
			P	19%	48%	54.5%	64.6%	69.8%		

LAPORAN PENCAPAIAN PELAKSANAAN PELAN STRATEGIK KKM 2011-2015

Kod No	Pelan Tindakan	Indikator		2010	2011	2012	2013	2014	2015	Catatan 2014 S = Sasaran P = Pencapaian
79	Penjagaan kesihatan pergigian yang komprehensif untuk murid sekolah	79a. Peratus sekolah rendah yang mendapat rawatan perkhidmatan kesihatan pergigian	S		98.5%	98.5%	98.5%	98.5%	99%	
			P	98.3%	99.3%	99.4%	99.1%	99.5%		
		79b. Peratus sekolah menengah yang mendapat rawatan perkhidmatan kesihatan pergigian	S		88%	88%	88%	88.5%	92%	
			P	88%	89.2%	91.6%	93%	93.5%		
80	Penduduk yang mendapat bekalan air awam yang berfluorida	80a. Peratus Penduduk yang mendapat bekalan air awam yang berfluorida	S		76%	76%	76.5%	76.5%	78%	
			P	76%	76.7%	76.7%	79.5%	76.2%		
81	Meningkatkan taraf kesihatan pergigian murid sekolah	81a. Peratus murid umur 6 tahun yang bebas dari karies (Caries free dentition)	S		35%	35%	35%	35%	35%	
			P	32.4%	31.6% ▼	32.03% ▼	34%	34%		
		81b. Peratus murid umur 12 tahun yang bebas dari karies (caries free dentition)	S		65%	65%	65%	65.5%	66%	
			P	62.9%	62.8%	64.6%	63.2%	66.5%		
		81c. Peratus murid umur 16 tahun yang bebas dari karies (caries free dentition)	S		53%	53%	53%	53.5%	58.0%	
			P	52.4%	55.3%	54.6%	56.1%	55.9%		

LAPORAN PENCAPAIAN PELAKSANAAN PELAN STRATEGIK KKM 2011-2015

Kod No	Pelan Tindakan	Indikator		2010	2011	2012	2013	2014	2015	Catatan 2014 S = Sasaran P = Pencapaian
82	Meningkatkan program rawatan pencegahan klinikal	82a. Peratus murid sekolah rendah mendapat rawatan fissure sealant	S		95%	95%	95%	95%	95%	
			P	92.3%	94.2%	94%	94.7%	95.9%		
83	Meningkatkan penghasilan pakar pergigian	83a. Bilangan pakar pergigian klinikal di KKM	S		140	160	180	190	200	
			P	143	142	161	180	202		
83	Meningkatkan penghasilan pakar pergigian	83b. Peratus pesakit luar yang mendapat rawatan pergigian dalam masa 30min	S		≥80%	≥80%	≥ 80%	84%	84%	
			P		77.6%	81.9%	85.2%	86.1%		
		83c. Peratus murid sekolah rendah yang selesai mendapat rawatan (rendered orally fit)	S		96%	96%	96%	96%	96.5%	
			P	95.2%	95.5%	95.9%	95.7%	96.2%		
		83d. Peratus murid sekolah menengah yang selesai mendapat rawatan (rendered orally fit)	S		75%	75%	75%	75%	75%	
			P	74.7%	76.2%	78.4%	80.3%	83.9%		
84	Meningkatkan kesedaran mengenai kesihatan pergigian	84a. Peratus murid sekolah rendah yang diberi pendidikan kesihatan pergigian	S		95%	95%	95%	95%	96.4%	
			P	95.9%	97.30%	97.6%	96.5%	94.20%		

LAPORAN PENCAPAIAN PELAKSANAAN PELAN STRATEGIK KKM 2011-2015

Kod No	Pelan Tindakan	Indikator		2010	2011	2012	2013	2014	2015	Catatan 2014 S = Sasaran P = Pencapaian
		84b. Peratus murid sekolah menengah yang diberi pendidikan kesihatan pergigian	S		42%	42%	42%	42%	42%	
			P	37.1%	48.6%	48.1%	49.8%	47%		
		84c. Peratus murid sekolah rendah yang mempunyai status orally fit	S		65%	65%	65%	65%	68%	
			P	64.9%	66.3%	67.2%	67.5%	61.5% ▼		
85	Mengukuhkan aktiviti pendidikan kesihatan oral dan kesihatan pergigian sendiri	85a. Peratus murid sekolah rendah diberi latihan memberus gigi	S		95%	95%	95.0%	95.0%	96.2%	
			P	94.8%	96.5%	97.1%	96.1%	93.8%		

LAPORAN PENCAPAIAN PELAKSANAAN PELAN STRATEGIK KKM 2011-2015

**PROGRAM PENGURUSAN
BAHAGIAN SUMBER MANUSIA**

Kod No	Pelan Tindakan	Indikator		2010	2011	2012	2013	2014	2015	Catatan 2014 S = Sasaran P = Pencapaian
86	Memenuhi jawatan kosong bagi skim perkhidmatan terpilih di KMM	86a. Peratus pengisian jawatan kosong bagi skim perkhidmatan terpilih di KKM	S				93%	85%	93%	Inisiatif RMK 10
			P				80.1% ▼	90.7%		
87	Melaksanakan penambaaian skim perkhidmatan dan insentif	87a. Bilangan skim perkhidmatan dan insentif yang dikaji atau ditambah baik	S		10	12				Gugur
			P	18	39	27				
88	Mewujudkan struktur organisasi yang optimum dan mapan	88a. Jumlah jawatan yang diwujudkan melalui ABM	S		8,000	8,000				Gugur
			P	11,960	12,367	8,971				
89	Memastikan pegawai yang berkeelayakan berpeluang untuk dinaikkan pangkat	89a. Urusan pemangkuan/naik pangkat dan bilangan pegawai terbabit	S		370 (14,500)	516 (19,504)				Gugur
			P	489 (18,685 Pegawai)	412	417 ▼				
90	Menyedia dan melaksanakan Pelan Strategik Sumber Manusia KKM	90a. Pelan Strategik yang komprehensif sebagai panduan bagi pengurusan sumber manusia di KKM disediakan dan dilaksanakan	S		100%	100%				Gugur
			P	100%	100%	100%				

LAPORAN PENCAPAIAN PELAKSANAAN PELAN STRATEGIK KKM 2011-2015

Kod No	Pelan Tindakan	Indikator		2010	2011	2012	2013	2014	2015	Catatan 2014 S = Sasaran P = Pencapaian
91	Pelaksanaan pengurusan keutuhan di peringkat Kementerian Kesihatan Malaysia (KKM)	91a. Mengadakan Mesyuarat JKK kepada JK Tadbir Urus (JKTU) bagi tujuan pemantauan	S		3	3				Gugur Digugurkan berikutan perpindahan fungsi Unit Tatatertib ke Unit Integriti melalui Waran Perjawatan Bil S214 tahun 2013 berkuatkuasa mulai 1 Ogos 2013. Perubahan ini adalah selaras dengan Pekeliling Perkhidmatan Bil. 6 Tahun 2013 : Penubuhan Unit Integriti di Semua Agensi Awam.
			P	3	3	3				

BAHAGIAN KHIDMAT PENGURUSAN

Kod No	Pelan Tindakan	Indikator		2010	2011	2012	2013	2014	2015	Catatan 2014 S = Sasaran P = Pencapaian
92	Peningkatan akses kepada sumber maklumat perubatan dan kesihatan melalui Portal Virtual Library	92a. Peratus peningkatan penggunaan anggota KKM yang akses kepada Portal Virtual Library	S		10% (Peningkatan 10% setiap Tahun)	20% (peningkatan 10% setiap tahun)	30 % (Peningkatan 10% setiap tahun)	40% (Peningkatan 10% setiap tahun)	50% (Peningkatan 10% setiap tahun)	
			P		Base - 19,278 pengguna	23,283 (20.77%)	29,543 (26.8%)	33101 pengguna (12%)		
93	Pengukuhan kandungan tempatan (koleksi KKM) dan atas talian (langganan) Portal Virtual Library	93a. Bilangan Pangkalan data atas talian dilanggan	S		2	3	4	5	5	
			P	2	2	4	4	4		

LAPORAN PENCAPAIAN PELAKSANAAN PELAN STRATEGIK KKM 2011-2015

BAHAGIAN PERKHIDMATAN KEWANGAN

Kod No	Pelan Tindakan	Indikator		2010	2011	2012	2013	2014	232015	Catatan 2014 S = Sasaran P = Pencapaian
94	Menguruskan tabung bantuan perubatan (TBP)	94a. Peratus membuat keputusan terhadap permohonan lengkap TBP dalam tempoh 14 hari daripada permohonan diterima	S		90%	92%				Gugur
			P	90.5%	81.17%	100%				
95	Melaksanakan Skim Perlindungan Insuran Kesihatan Pekerja Asing (SPIKPA)	95a. Peratus pekerja asing yang sah dilindungi di bawah polisi insuran Skim Kemasukan Hospital dan Pembedahan Pekerja Asing (SKHPPA)	S		80%	85%				Gugur
			P		86.70%	139%				

BAHAGIAN PEROLEHAN DAN PENSWASTAAN

Kod No	Pelan Tindakan	Indikator		2010	2011	2012	2013	2014	2015	Catatan 2014 S = Sasaran P = Pencapaian
96	Mengurus perolehan	96a. Peratus bilangan tender diputuskan oleh Lembaga Perolehan Kementerian Kesihatan (LPKK) dalam tempoh 30 hari selepas laporan penilaian teknikal dan pra-tender daripada Bahagian dan JKN diterima	S		90%	90%				Gugur
			P	100%	100%	100%				
		96b. Peratus dokumen kontrak ditandatangani dalam tempoh 4 bulan selepas Surat Setuju Tawaran (SST) dikeluarkan	S		90%	90%				Gugur
			P	98%	80% ▼	95.1%				

LAPORAN PENCAPAIAN PELAKSANAAN PELAN STRATEGIK KKM 2011-2015

BAHAGIAN PENGURUSAN LATIHAN

Kod No	Pelan Tindakan	Indikator		2010	2011	2012	2013	2014	2015	Catatan 2014 S = Sasaran P = Pencapaian
97	Menghasilkan ASKB / Paramedik yang terlatih bagi memenuhi keperluan sumber manusia kesihatan di peringkat KKM	97a. Peratus graduan pelatih ASKB/Paramedik berbanding dengan pengambilan	S		95%	95%				Gugur
			P	98.2%	91.5%	95%				
		97b. Peratusan pengajar yang mempunyai Ijazah Pertama yang berkaitan	S		85%					Gugur
			P	80%	100%					
		97c. Perancangan mengkaji semula keseluruhan Latihan Pra Perkhidmatan peringkat Diploma - Bilangan makmal untuk menyiapkan kurikulum baru latihan pra-perkhidmatan	S		9					Digugurkan kerana kajian semula kurikulum mengambil masa 5 tahun
			P	9	9					
		97d. Perancangan mengkaji semula Latihan Pra-perkhidmatan peringkat sijil	S		2 disiplin					Digugurkan kerana kajian semula kurikulum mengambil masa 5 tahun
			P		2 disiplin					
98	Membangunkan bakat modal insan di KKM (Talent Development)	98a. Kursus Jangka Panjang Peratus yang ditawarkan berbanding dengan jumlah tempat / slot yang disediakan	S		95%	95%				Digugurkan kerana kajian semula kurikulum mengambil masa 5 tahun
			P	90%	94.10%	89% ▼				

LAPORAN PENCAPAIAN PELAKSANAAN PELAN STRATEGIK KKM 2011-2015

Kod No	Pelan Tindakan	Indikator		2010	2011	2012	2013	2014	2015	Catatan 2014 S = Sasaran P = Pencapaian
98	Membangunkan bakat modal insan di KKM (Talent Development)	98b. Kursus Jangka Sederhana [Kursus Pengkhususan (Pos Basik)] Mengkaji kursus Pengkhususan (Posbasik) untuk dinaik taraf kepada Advance Diploma	S		8					Digugurkan kerana kajian semula kurikulum mengambil masa 5 tahun
			P	5	8					
99	Menyediakan biasiswa bagi Pegawai Perubatan KKM untuk mengikuti Program latihan kepakaran	99a. Peratus pegawai perubatan yang ditawarkan latihan kepakaran berbanding dengan jumlah tempat (slot) yang disediakan	S				76%	80%	80%	Inisiatif RMK 10
			P	99.5% (647/650)	91.9% (735 /800)	88.3% (706/800)	75.5% (755/1000)	85.2% (852/1000)		
100	Merancang dan melaksana Training Road Map bagi AHP	100a. Bilangan Anggota Sains Kesihatan Bersekutu (ASKB) yang melapor diri selepas mengikuti Program Pengkhususan / Diploma Lanjutan pada tahun semasa	S				3,843	3,900	3,900	Inisiatif RMK 10
			P	3,070	3,416	3,776	3,995	4,540		

LAPORAN PENCAPAIAN PELAKSANAAN PELAN STRATEGIK KKM 2011-2015

BAHAGIAN DASAR HUBUNGAN ANTARABANGSA

Kod No	Pelan Tindakan	Indikator		2010	2011	2012	2013	2014	2015	Catatan 2014 S = Sasaran P = Pencapaian
101	Liberalisasi Sektor Kesihatan	101a. Perkhidmatan hospital swasta	S			100%				Gugur
			P			100%				
		101b. Kemasukan pakar perubatan dan pakar pergigian warga asing	S			100%				Gugur kerana telah mencapai sasaran 2012
			P			100%				
		101c. Pegangan ekuiti asing bagi klinik pakar perubatan dan klinik pakar pergigian secara stand alone	S			100%				Gugur kerana telah mencapai sasaran 2012
			P			100%				
102	Mempromosi dan membangunkan industri farmaseutikal tempatan	102a. Pertumbuhan eksport produk farmaseutikal	S		Peningkatan 8%	Peningkatan 8%	Peningkatan 8%	6.0%	8% 10%	
			P		Peningkatan 11% 8.9%	Penurunan 4.5% ▼ 1.95%	Penurunan 1.2% ▼ 0.97%	8.85%		

LAPORAN PENCAPAIAN PELAKSANAAN PELAN STRATEGIK KKM 2011-2015

BAHAGIAN PEMBANGUNAN KOMPETENSI

Kod No	Pelan Tindakan	Indikator		2010	2011	2012	2013	2014	2015	Catatan 2014 S = Sasaran P = Pencapaian
103	Menilai kompetensi secara berterusan melalui Penilaian Khas Kompetensi bagi mengenalpasti penyandang gred lebih tinggi	103a. Jumlah peserta yang hadir latihan berasaskan kompetensi (CBT) kepada Pen. Pegawai Tadbir (PPT)	S		360					Gugur Kaedah asal - "PTK" tidak lagi relevan dan dimansuhkan
			P	220	348					
		103b. Jumlah peserta yang hadir latihan berasaskan kompetensi (CBT) kepada Pembantu Tadbir (P/O) dan PT Kewangan	S		120					Gugur Kaedah asal - "PTK" tidak lagi relevan dan dimansuhkan
			P	220	121					
104	Melaksanakan Program Pembangunan Potensi melalui Pusat Pembangunan Potensi (PDC), Pembangunan Profesional Berterusan (CPD), Latihan Berasaskan Kompetensi (CBT) dan Kaedah Lain yang bersesuaian bagi penjawat berprestasi tinggi	104a. jumlah siri latihan yang dijalankan dan jumlah calon prestasi tinggi gred 36, 38, 40, 52 dan 54 yang dilatih	S		70					Gugur Dasar berubah
			P		73					

LAPORAN PENCAPAIAN PELAKSANAAN PELAN STRATEGIK KKM 2011-2015

BAHAGIAN PEMBANGUNAN

Kod No	Pelan Tindakan	Indikator		2010	2011	2012	2013	2014	2015	Catatan 2014 S = Sasaran P = Pencapaian
105	Melaksana penilaian impak dan outcome projek kesihatan	105a. Bilangan penilaian impak dan outcome projek kesihatan yang dilaksanakan	S		5	9	15	15	15	
			P	1	5	33	16	33		
		106a. Peratus kemajuan pembangunan pelaksanaan projek dalam binaan (sakit/lewat /bermasalah)	S		100%	100%	100%	100%	100%	
			P		96.8%	97.8%	96.8%	99.2%		
		106b. Peratus projek sakit dan lewat jadual yang dilawat oleh pasukan pemantauan	S		100%	100%				Digugurkan kerana telah dimaksukan dalam SKT Bahagian dan telah mencapai melebihi sasaran
			P		100%	101.5%				
106	Memantau pelaksanaan projek kesihatan	106c. Peratus projek siap dalam tempoh kecacatan yang dilawat oleh pasukan pemantauan	S		100%	100%				Digugurkan kerana telah dimaksukan dalam SKT Bahagian dan telah mencapai melebihi sasaran
			P		133.3%	116%				
107	Memastikan bajet pembangunan dibelanjakan dalam tahun semasa	107a. Peratus Bajet Pembangunan di Belanjakan	S		95%	95%	95%	95%	95%	
			P		99%	95.32%	97.8%	92.4%		
108	Perolehan tanah /bangunan dalam tempoh RMK10	108a. Peratus perbelanjaan dalam perolehan tanah/bangunan	S		100%	100%				Gugur
			P	99.8%	100%	95%				

LAPORAN PENCAPAIAN PELAKSANAAN PELAN STRATEGIK KKM 2011-2015

BAHAGIAN PENGURUSAN MAKLUMAT

Kod No	Pelan Tindakan	Indikator		2010	2011	2012	2013	2014	2015	Catatan 2014 S = Sasaran P = Pencapaian
109	Meningkatkan bilangan fasiliti KKM yang mempunyai rangkaian dengan sistem rangkaian integrasi 1GovNet	109a. Bilangan fasiliti KKM yang mempunyai rangkaian dengan sistem rangkaian integrasi 1GovNet	S		995	2,000	3,000	3,000	4,419	Baru Walaubagaimanapun bagi tahun 2015, terdapat perubahan sasaran iaitu tiada sasaran diletakkan kerana:- 1. Fokus tahun 2015 adalah mengoptimum penggunaan talian sedia ada. 2. Aktiviti konsolidasi/ naiktaraf/ turuntaraf/pembatalan talian sedang digiatkan. 3. Mana-mana permohonan baru akan dipertimbangkan mengikut keutamaan setelah ada penjimatan kos diperolehi dari aktiviti konsolidasi/ naiktaraf/ turuntaraf/ pembatalan. 4. Klinik Desa yang belum mempunyai connectivity 1Gov*Net kini berkedudukan priority yang terendah dalam senarai pertimbangan permohonan. 5. Untuk tempoh mendapat kelulusan permohonan baru 1Gov*Net, fasiliti yang bersedia dibolehkan memohon kebenaran mengguna broadband dari BPM.
			P		1,156	2,319	2,850	2,919		

LAPORAN PENCAPAIAN PELAKSANAAN PELAN STRATEGIK KKM 2011-2015

BAHAGIAN AKAUN

Kod No	Pelan Tindakan	Indikator		2010	2011	2012	2013	2014	2015	Catatan 2014 S = Sasaran P = Pencapaian
110	Pelaksanaan Perakuanan Akruan	110a. Peratus pelaksanaan perakaunan akruan	S						Pelaksanaan perakaunan akruan hanya akan dilaksanakan pada tahun 2015 seperti yang dimaklumkan oleh Jabatan Akauntan Negara Malaysia	Kekal
			P							

BAHAGIAN KAWALAN PERALATAN PERUBATAN

Kod No	Pelan Tindakan	Indikator		2010	2011	2012	2013	2014	2015	Catatan 2014 S = Sasaran P = Pencapaian
111	Mengeluarkan Sijil Jualan Bebas dan Sijil Pengilangan	111a. Peratus sijil yang dikeluarkan dari jumlah yang dipohon	S		90.9%					Gugur Bahagian telah keluaran dari KKM dan menjadi satu badan berautonomi
			P	94.6%	163.6%					