



KEMENTERIAN KESIHATAN MALAYSIA

KENYATAAN MEDIA KEMENTERIAN KESIHATAN MALAYSIA

SITUASI SEMASA JANGKITAN PENYAKIT CORONAVIRUS 2019 (COVID-19) DI MALAYSIA MINGGU EPIDEMIOLOGI KE-6 TAHUN 2023 (5 FEBRUARI 2023 – 11 FEBRUARI 2023)

1.0 STATUS TERKINI PENGGUNAAN FASILITI KESIHATAN

- 1.1 Secara keseluruhan, jumlah kemasukan pesakit COVID-19 ke fasiliti kesihatan bagi setiap 100,000 penduduk **menurun** sebanyak **6.5 peratus** pada Minggu Epidemiologi ke-6 tahun 2023 (ME 6/2023) berbanding ME 5/2023 (**Rajah 1**);

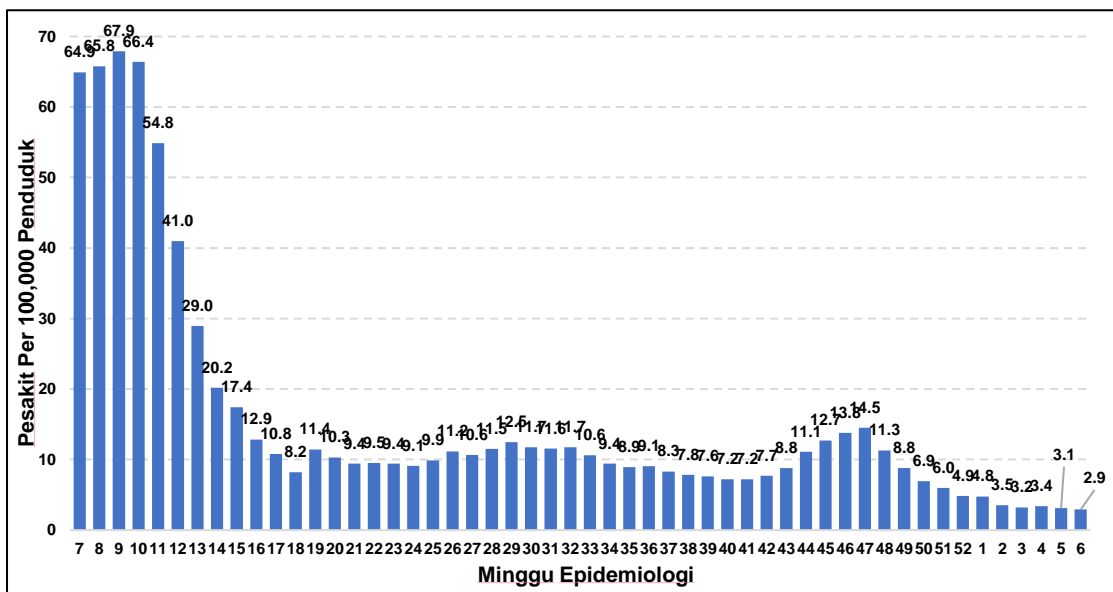

Rajah 1: Jumlah kemasukan pesakit COVID-19 ke fasiliti kesihatan bagi setiap 100,000 penduduk dari ME 7/2022 hingga ME 6/2023

1.2 Jumlah kemasukan pesakit COVID-19 ke hospital awam bagi setiap 100,000 populasi pada ME 6/2023 berbanding ME 5/2023 adalah seperti berikut;

- Pesakit kategori 1 dan 2, **tiada perubahan**, kekal pada **0.4 peratus**; manakala
- Pesakit kategori 3, 4, dan 5, **tiada perubahan**, kekal pada **0.5 peratus**.

1.3 Peratus pengisian katil fasiliti COVID-19 pada ME 6/2023 berbanding ME 5/2023 adalah seperti berikut (**Rajah 2**):

- Katil bukan kritikal, **tiada perubahan**, kekal pada **8.0 peratus**;
- Katil Unit Rawatan Rapi (ICU), **menurun** sebanyak **2.0 peratus**; dan
- Peratusan pesakit COVID-19 memerlukan alat bantuan pernafasan (ABP) **menurun** sebanyak **0.2 peratus**.

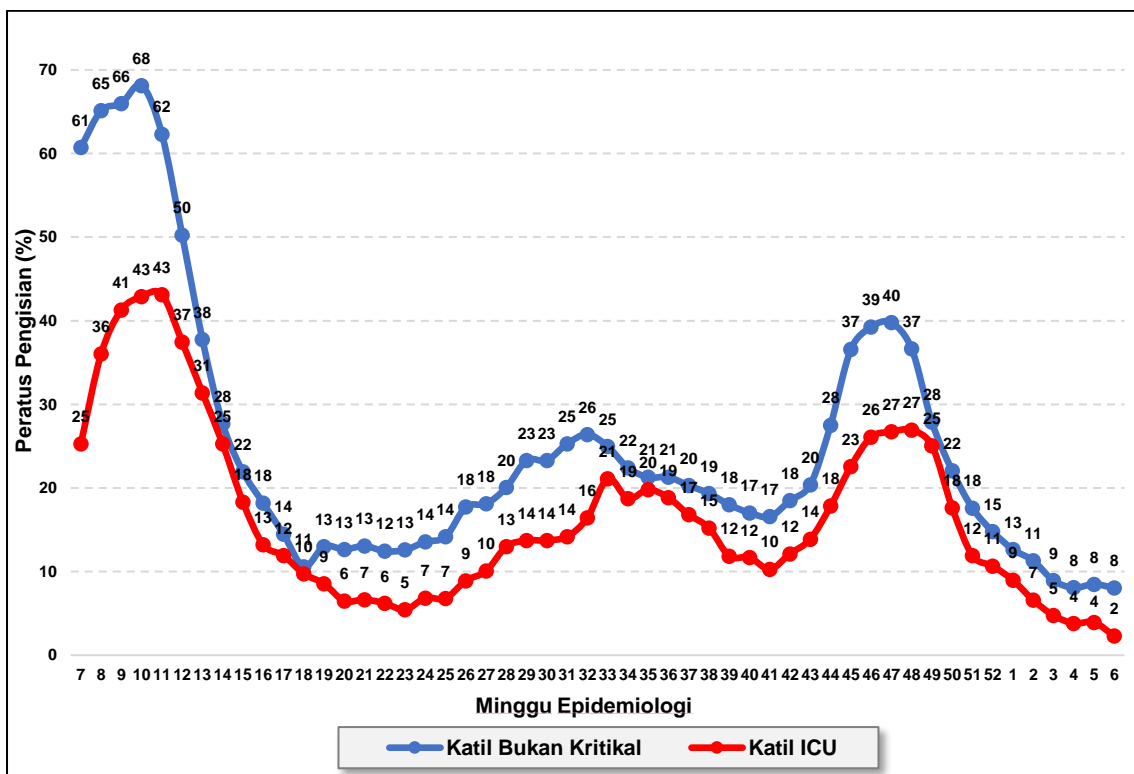

Rajah 2: Peratusan pengisian katil fasiliti COVID-19 dari ME 7/2022 hingga ME 6/2023

2.0 PEMANTAUAN COVID-19 DI PUSAT PENILAIAN COVID-19 (CAC)

2.1 Kes-kes positif COVID-19 yang dipantau oleh Pusat Penilaian COVID-19 (CAC) di seluruh negara telah menunjukkan penurunan. Berikut adalah perbandingan data CAC fizikal yang dilaporkan pada ME 6/2023 berbanding ME 5/2023 (**Rajah 3**):

- Bilangan kedatangan pesakit ke CAC **menurun** sebanyak **12.3 peratus**;
- Bilangan kes COVID-19 baharu yang menjalani pemantauan di rumah **menurun** sebanyak **2.9 peratus**; dan
- Bilangan kes COVID-19 yang dirujuk CAC ke hospital **meningkat** sebanyak **130 peratus**.

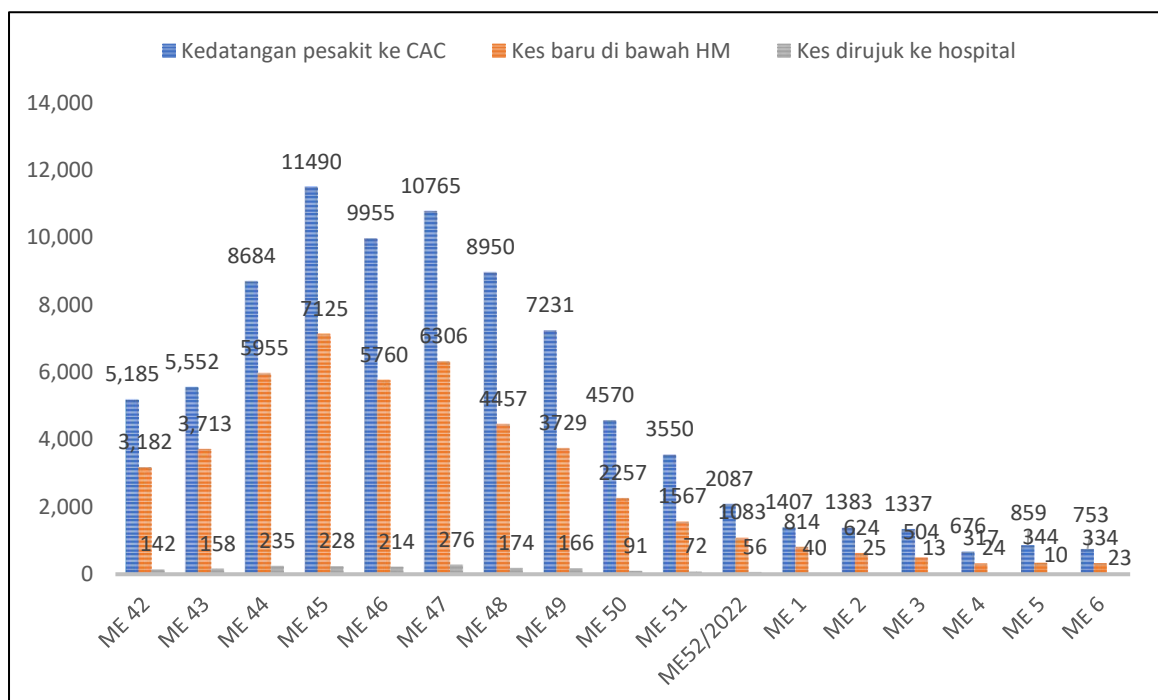

Rajah 3: Trend kedatangan pesakit ke CAC fizikal, kes baharu COVID-19 menjalani pemantauan di rumah dan kes rujukan CAC ke hospital dari ME 42/2022 hingga ME 6/2023

3.0 STATUS TERKINI KES COVID-19

3.1 Dari 25 Januari 2020 (ME 4/2020) hingga 11 Februari 2023 (ME 6/2023), situasi terkini COVID-19 adalah seperti berikut:

- Kumulatif kes baharu: 5,039,326;
- Kumulatif kes sembuh: 4,993,160 kes;
- Purata kes aktif : 9,490 kes;
- Kumulatif kes kematian: 36,951 kes; dan
- Kumulatif kluster: 7,171 kluster (kluster aktif: 5 kluster).

3.2 Perbandingan kes baharu, kes sembuh, dan kes kematian COVID-19 antara ME 5/2023 dan ME 6/2023 (**Rajah 4**):

- Bilangan kes baharu **menurun** sebanyak **19.4 peratus** (1,913 kes kepada 1,542 kes);
- Bilangan kes sembuh **meningkat** sebanyak **63.1 peratus** (1,270 kes kepada 2,071 kes); dan
- Bilangan kes kematian **meningkat** sebanyak **166.7 peratus** (3 kes kepada 8 kes).

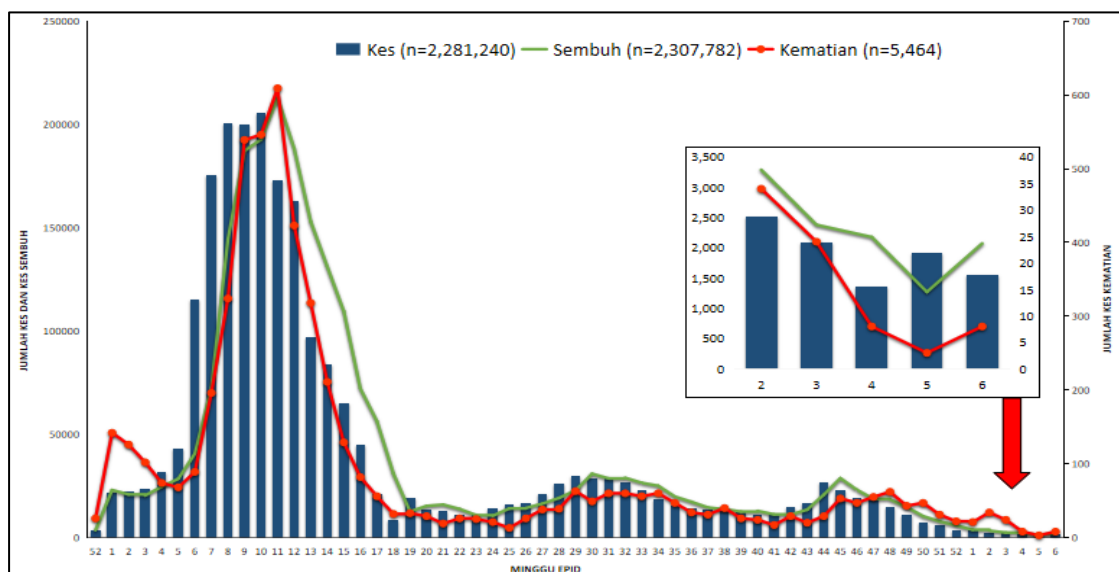

Rajah 4: Taburan kes baharu, kes sembuh, dan kes kematian COVID-19 dari ME 52/2021 (1 Januari 2022) sehingga ME 6/2023

4.0 NILAI R_t

Nilai R_t pada ME 6/2023 adalah **0.94** (Rajah 5).

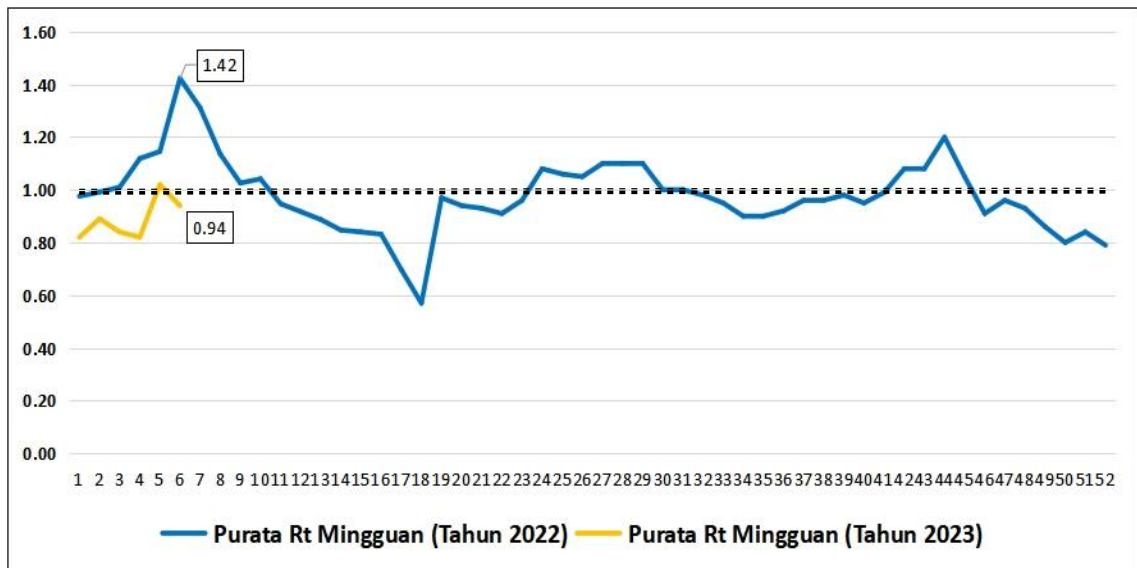

Rajah 5: Purata Nilai R_t mingguan sehingga ME 6/2023

5.0 SURVELAN INFLUENZA-LIKE ILLNESS (ILI) DAN SEVERE ACUTE RESPIRATORY INFECTION (SARI) BAGI COVID-19

KKM ingin memaklumkan bahawa sehingga ME 5/2023, hasil surveilan COVID-19 di lokasi sentinel seluruh negara mendapati:

- Sebanyak 22 sampel ILI dikesan positif COVID-19 dengan kadar positif **2.8 peratus** pada ME 6/2023 (**Rajah 6**); dan
- Sebanyak **1.9 peratus** sampel SARI dikesan positif COVID-19 pada ME 6/2023 (**Rajah 7**).

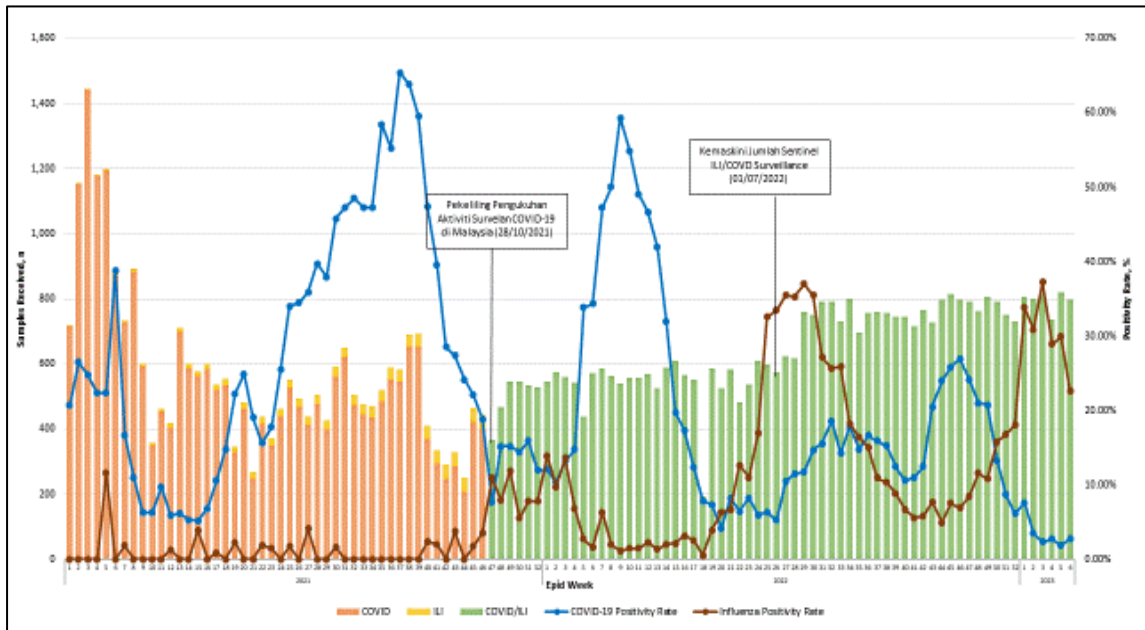

Rajah 6: Kadar positif sampel ILI bagi COVID-19 dari Klinik Kesihatan sentinel sehingga ME 6/2023

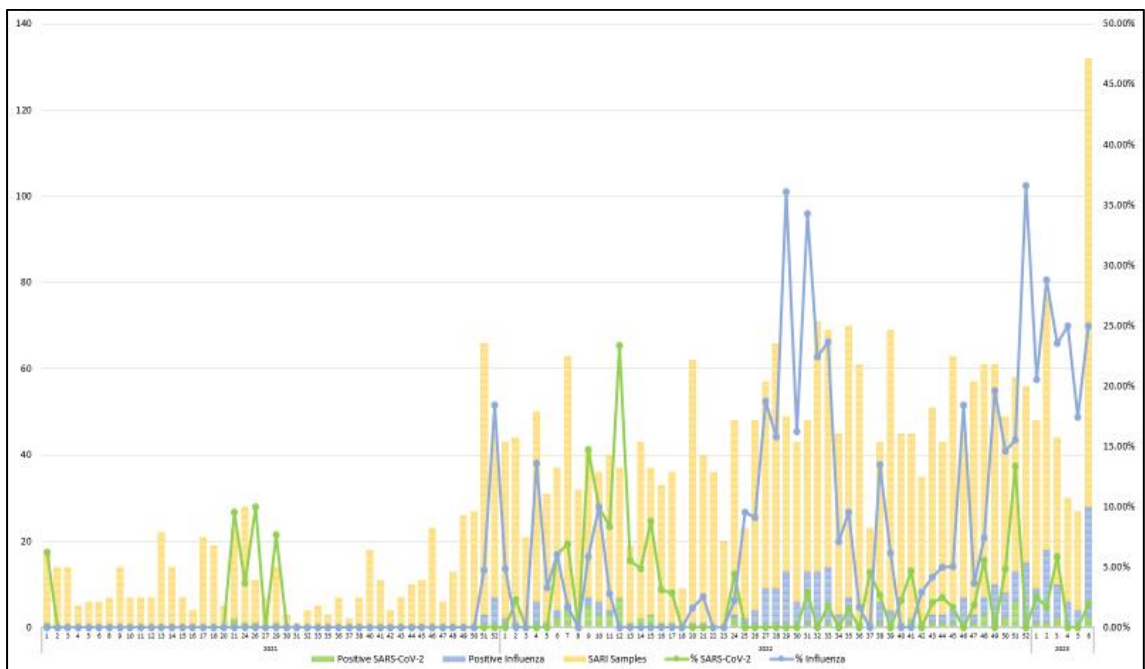

Rajah 7: Kadar positif sampel SARI bagi COVID-19 dari hospital sentinel sehingga ME 6/2023

6.0 NASIHAT KESIHATAN BERKAITAN COVID-19

Malaysia masih berada dalam Fasa Peralihan ke Endemik susulan keberkesanan tindakan pencegahan dan kawalan kesihatan awam. Walaupun demikian, KKM ingin menasihatkan orang ramai agar terus mematuhi saranan berikut iaitu;

- **Elakkan 3S;**
- **Amalkan 3W;**
- **Amalkan TRIIS;**
- Jalani ujian COVID-19 sekiranya **bergejala;**
- Individu **positif COVID-19 Kategori 1 dan 2A dan bukan berisiko tinggi (berumur bawah 60 tahun dan tidak mempunyai komorbid), tidak perlu hadir ke Pusat Penilaian COVID-19 (CAC)**, sebaliknya hanya perlu melakukan pemantauan sendiri melalui HAT dalam aplikasi MySejahtera. Aktifkan fungsi notifikasi aplikasi MySejahtera dalam telefon pintar masing-masing. Notifikasi melalui MySejahtera akan diterima sekiranya belum atau tidak menjalankan pemantauan sendiri setiap hari;
- Individu yang **layak mendapat rawatan Paxlovid** atau perlu hadir ke CAC terdekat (senarai penuh lokasi, nombor telefon dan waktu operasi boleh didapati di (<https://covid-19.moh.gov.my/hotline>) untuk penilaian lanjut akan dimaklumkan melalui MySejahtera atau dihubungi CAC melalui panggilan telefon;
- Individu yang **positif COVID-19 Kategori 2A (yang berisiko tinggi) dan ke atas** atau mempunyai gejala yang semakin **teruk**, dikehendaki hadir ke CAC atau hospital terdekat bagi pemeriksaan lanjut tanpa menunggu panggilan telefon daripada CAC; dan

- Individu yang belum menerima dos primer vaksin dan dos penggalak vaksin COVID-19 dinasihatkan agar segera mendaftar dan mendapatkan vaksin.

KKM akan terus memantau perkembangan kejadian jangkitan di dalam dan luar negara melalui maklumat yang diperolehi daripada pihak WHO dan pihak berkuasa negara-negara serantau. Selain itu, KKM sentiasa memastikan agar langkah pencegahan dan kawalan yang sewajarnya dilaksanakan secara berterusan.

Sekian, terima kasih.

TAN SRI DATO' SERI DR. NOOR HISHAM ABDULLAH
KETUA PENGARAH KESIHATAN MALAYSIA

14 Februari 2023 @ 9.00 pagi